VĖJO ELEKTRINIŲ IŠDĖSTYMO PAKRUOJO RAJONO SAVIVALDYBĖS TERITORIJOJE, PAŠVITINIO IR ŽEIMELIO SENIŪNIJOSE, SPECIALUSIS PLANAS

sprendiniai

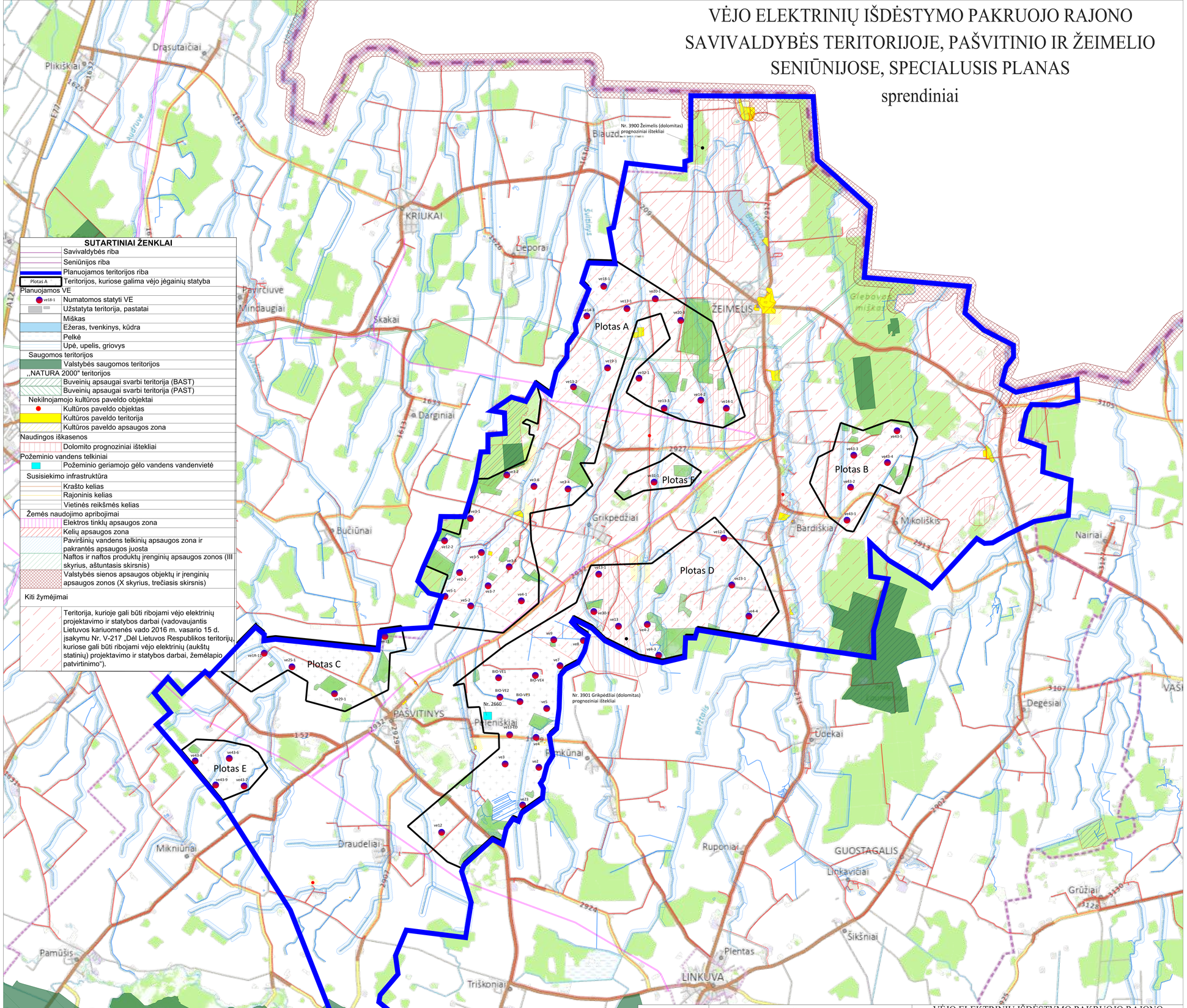

UAB "Polilinija"

Šv. Gertrūdos g. 3-13, Kaunas el.p.:s.urbelis@gmail.com tel. 8-652 71128

AtestatoNr.	Pareigos	V. Pavardė	Data
	PV	J. Pliskauskienė	2022 11
	asistentė	R. Vansauskaitė	2022 11

VĖJO ELEKTRINIŲ IŠDĖSTYMO PAKRUOJO RAJONO SAVIVALDYBĖS TERITORIJOJE, PAŠVITINIO IR ŽEIMELIO SENIŪNIJOSE, SPECIALUSIS PLANAS

Sprendiniai

Organizatorius: Pakruojo rajono savivaldybės administracijos direktorius

SPRENDINIAI M 1:25000

Dalis	Etapas	Lapas	Lapų
1	SPRENDINIAI	1	1