

KOMPLEKSAS (22-27)

UŽSAKOVAS PAKRUOJO RAJONO SAVIVALDYBĖS ADMINISTRACIJA

STATYBOS VIETA KRANTO G. 1, PAKRUOJO M., PAKRUOJO R.

PROJEKTO PAVADINIMAS PAKRUOJO R.SAV. PAKRUOJO SEN. PAKRUOJO M. KRANTO GATVĖS (KELIO NR. PK7078) REKONSTRAVIMO PROJEKTAS

STATINIO KATEGORIJA NEYPATINGASIS STATINYS



STATYBOS RŪŠIS REKONSTRAVIMAS

PROJEKTO DALIS SUSISIEKIMAS

STADIJA PP

TOMAS I

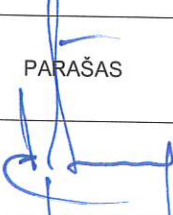
LAIDA 0

PROJEKTUOTOJAS	KVALIFIKACIJA PATVIRTINANČIO DOKUMENTO NR.	PAREIGOS	VARDAS, PAVARDĖ	PARAŠAS
UAB "Medstatyba"		Direktorius	Vytautas Stukas	
UAB "Medstatyba"	Atestato Nr. 32198	PV	Vytautas Matulevičius	
UAB "Medstatyba"	Atestato Nr. 40672	PDV	Adas P. Paražinskas	

## Projekto dalies sudėties žiniaraštis

Brėž. Nr.	Lapų sk.	Laida	Brėžinio pavadinimas
			<b>A. Tekstinė dalis</b>
(22-27)-PP-S.PDSŽ	1	0	Projekto dalies sudėties žiniaraštis.
(22-27)-PP-S.AR	2	0	<i>Aiškinamasis raštas.</i>
			<b>B. Grafinė dalis</b>
(22-27)-PP-S.B-TP	2	0	<i>Trasos planas. M 1:500.</i>

0	2022-10	Statybos leidimui, konkursui		
Laida	Išleidimo data	Laidos statusas. Keitimo priežastis (jei taikoma)		
KVAL. PAT.D OK.NR		UAB "MEDSTATYBA" ATEITIES G. 10. 08303 VILNIUSTEL: +370 5 2613796		STATINIO PAVADINIMAS Pakruojo r. sav. Pakruojo sen. Pakruojo m. Kranto gatvės (kelio Nr. PK7078) rekonstravimo projektas
		32198	PV	Vytautas Matulevičius
40672	PDV	Adas P. Paražinskas	Laida	
				0
LT	STATYTOJAS IR (ARBA) UŽSAKOVAS Pakruojo rajono savivaldybės administracija		DOKUMENTO ŽYMUO (22-27)-PP-S.PDSŽ	Lapas
				Lapų
				1
				1

# AIŠKINAMASIS RAŠTAS

## Įvadas

1. Pakruojo r. sav. Pakruojo sen. Pakruojo m. Kranto gatvės (kelio Nr. PK7078) rekonstravimo projekto projektinių pasiūlymų sprendinius paruošė UAB "Medstatyba" pagal Pakruojo rajono savivaldybės administracijos sudaryta pirminę techninę užduotį ir Pakruojo miesto bendrojo plano sprendinius.
2. Projektiniai pasiūlymai paruošti Lietuvos koordinacių ir LAS 07 aukščių sistemose.
3. Statinys yra susisiekimo komunikacijų inžinerinis statinys, pagrindinė statinio naudojimo paskirtis yra susisiekimo.
4. Statybos rūšis yra rekonstrukcija.

## Projektiniai sprendiniai

1. Koordinacių sistema – Lietuvos, aukščių sistema – LAS 07.
2. Rekonstruojamo statinio ilgis yra 280 m ir vieta yra Pakruojo mieste Kranto gatvėje prie Pakruojo Sinagogos, prie Pakruojo Miesto parko.
3. Trupti daugiau nei pusę esamo statinio pradžioje patenka į kultūros paveldo Pakruojo Sinagogos (955) apsaugos zoną. Šiuo projektu nenumatomi jokie paveldo sauginiai darbai apsaugos zonoje.
4. Vadovaujantis technine užduotimi, Pakruojo miesto bendrojo plano sprendiniais ir atiliktais žvalgybiniais archeologiniais buvusių Sinagogos pamatų tyrimais parenkami gatvės projektiniai sprendiniai: gatvės kategorija numatoma Ds, projektuojama nauja dangos konstrukcija. Numatoma važiuojamoji dalis didžiojoje gatvės dalyje yra 3,5 m pločio, vienos eismo juostos važiuojamoji dalis su nuleistais bordiūrais iš abiejų pusių, vienpusiu eismo organizavimu nuo Upės gatvės link S. Dariaus ir S. Girėnų gatvės. Gatvės trasa dėl esamų aptiktų buvusios Sinagogos pastatų pamatų yra patraukiama nuo pamatų, nes negalima tinkamai įrengti gatvės konstrukcijos virš pamatų nepažeidžiant pamatų. Detalieji archeologiniai tyrimai bus būtini

0	2022-10	Statybos leidimui, konkursui		
Laida	Išleidimo data	Laidos statusas. Keitimo priežastis (jei taikoma)		
KVAL. PAT.D OK.NR		UAB "MEDSTATYBA" ATEITIES G. 10. 08303 VILNIUSTEL: +370 5 2613796	STATINIO PAVADINIMAS Pakruojo r. sav. Pakruojo sen. Pakruojo m. Kranto gatvės (kelio Nr. PK7078) rekonstravimo projektas	
32198	PV	Vytautas Matulevičius	DOKUMENTO PAVADINIMAS	
40672	PDV	Adas P. Paražinskas	Laida	
			0	
LT	STATYTOJAS IR (ARBA) UŽSAKOVAS Pakruojo rajono savivaldybės administracija		DOKUMENTO ŽYMUO (22-27)-PP-S.AR	Lapas
				Lapų
				1
				2

atlikti vykdant projekto rangos darbus ir po atliktų tyrimų poreikiui esant projektas bus papildomai taisomas išleidžiant projekto naują laidą. Skersgatvyje tarp 49 ir 51 Vytauto didžiosios gatvės adresų dalyje numatoma 5 m pločio važiuojamoji dalis dviejų eismo juostos važiuojamoji dalis su nuleistais bordiūrais iš abiejų pusių, dvipusiu eismo organizavimu, skersgatvio dalyje, kur statinys susiaurėja dėl greta esančių pastatų sienų, prie Vytauto Didžiosios gatvės, važiuojamoji dalis siaurinama iki 3,0 m pločio vienos eismo juostos su vienpusiu eismo organizavimu link Vytauto Didžiojo gatvės. Visose atkarpose numatomas 20 km/h greitis su „Gyvenamosios zonos“ eismo organizavimu, nes teritorijoje nėra numatoma įrengti šaligatvio pažeidžiamųjų eismo dalyvių eismui.

5. Kartu su šiuo projektu numatoma keisti eismo organizavimą S. Neries gatvėje į vienpusį ir organizuoti eismą nuo Vytauto Didžiojo gatvės link Kranto gatvės. Taip pat bus keičiamas ir eismo organizavimas Upės gatvėje, ten eismo organizuojamas keičiamas į vienpusį ir organizuojamas link Kranto gatvės. Šiose gatvės taip pat įvedamas 20 km/h greitis su „Gyvenamosios zonos“ eismo organizavimu.
6. Pravažiavimas tarp Sinagogos aikštelės ir Kranto gatvės nebus projektuojamas.
7. Įrengiamos automobilių statymo vietos. Įrengiamos 60° kampu 4 stovėjimo vietos ir 1 išilgai A tipo neįgaliųjų automobilių stovėjimo vietą.
8. Gatvės važiuojamosios dalies skersinis nuolydis planuojamas vienšlaitis.
9. Likusios žvyro dangos po pagrindinių darbų atlikimo yra užklojamos dirvožemiu ir užsėjama veja.
10. Nuovažos į sklypus bus detalizuojamos techninio darbo metu.
11. Šiuo projektu bus šalinami medžiai, detalesnis kiekis bus nustatytas techninio darbo metu.
12. Šiuo projektu numatoma pašalinti seną ir įrengti naują gatvės apšvietimą.
13. Numatomos apsaugos zonos: nuo pastatų, tvorų, medžių, kelio ženklų, bortų ir kitos infrastruktūros 0,5 m apsaugos zona.
14. Vandens telkinių, vandenviečių, gręžinių pakrantės apsaugos arba sanitarinės apsaugos juostos bei zonos nebus pažeistos.

DOKUMENTO ŽYMUO	Lapas	Lapų	Laida
(22-27)-PP-S.AR	2	2	0

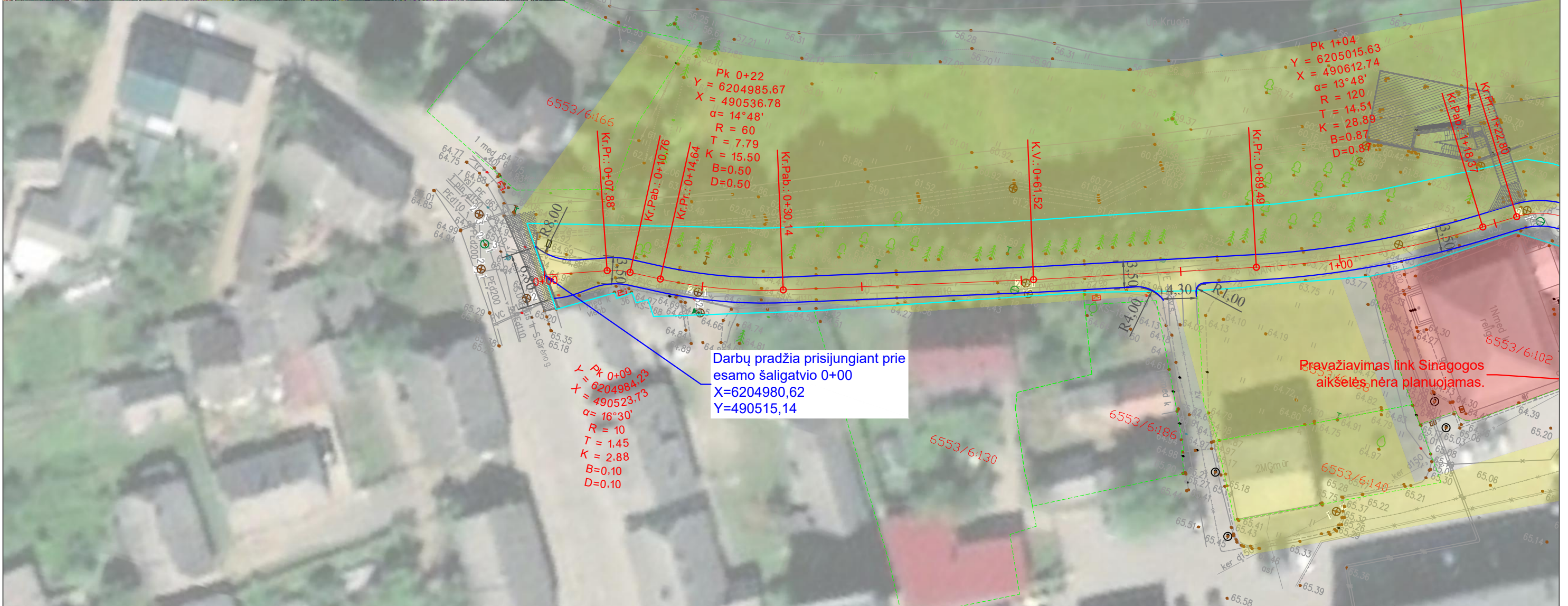

SUTARTINIAI ŽYMĖJIMAI:

- PROJEKTUOJAMOS NAUJOS VAŽIUOJAMOSIOS DALIES KONTŪRAI;
- SKLYPŲ RIBOS;
- SUSISIEKIMO STATINIO RIBOS;
- KULTŪROS PAVELDO PAKRUOJO SINAGOGOS STATINIO TERITORIJA;
- KULTŪROS PAVELDO PAKRUOJO SINAGOGOS STATINIO VIZUOALINĖ APSAUGOS ZONA.

PASTABOS:  
1. MATMENYS NURODYTI METRAIS.

0	2023-03	Statybos leidimui, konkursui		
LAIDA	IŠLEIDIMO DATA	LAIDOS STATUSAS. KEITIMO PRIEŽASTIS (JEI TAIKOMA)		
KVAL. PATV. DOK.NR	 <b>UAB "MEDSTATYBA"</b> ATEITIES G. 10. 08303 VILNIUS TEL: +370 5 2613796		STATINIO PROJEKTO PAVADINIMAS	
32198	PV	VYTAUTAS MATULEVIČIUS	Pakruojo r. sav. Pakruojo sen. Pakruojo m. Kranto gatvės (kelio Nr. PK7078) rekonstravimo projektas	
40672	PDV	ADAS PAULIUS PARAŽINSKAS	STATINIO NUMERIS IR PAVADINIMAS, DOKUMENTO PAVADINIMAS	LAIDA
			Trasos planas. M 1:500	0
LT	STATYTOJAS IR (ARBA) UŽSAKOVAS		DOKUMENTO ŽYMUO	LAPAS
	Pakruojo rajono savivaldybės administracija		22-27-PP-S.B-TP	LAPŲ
			1	2

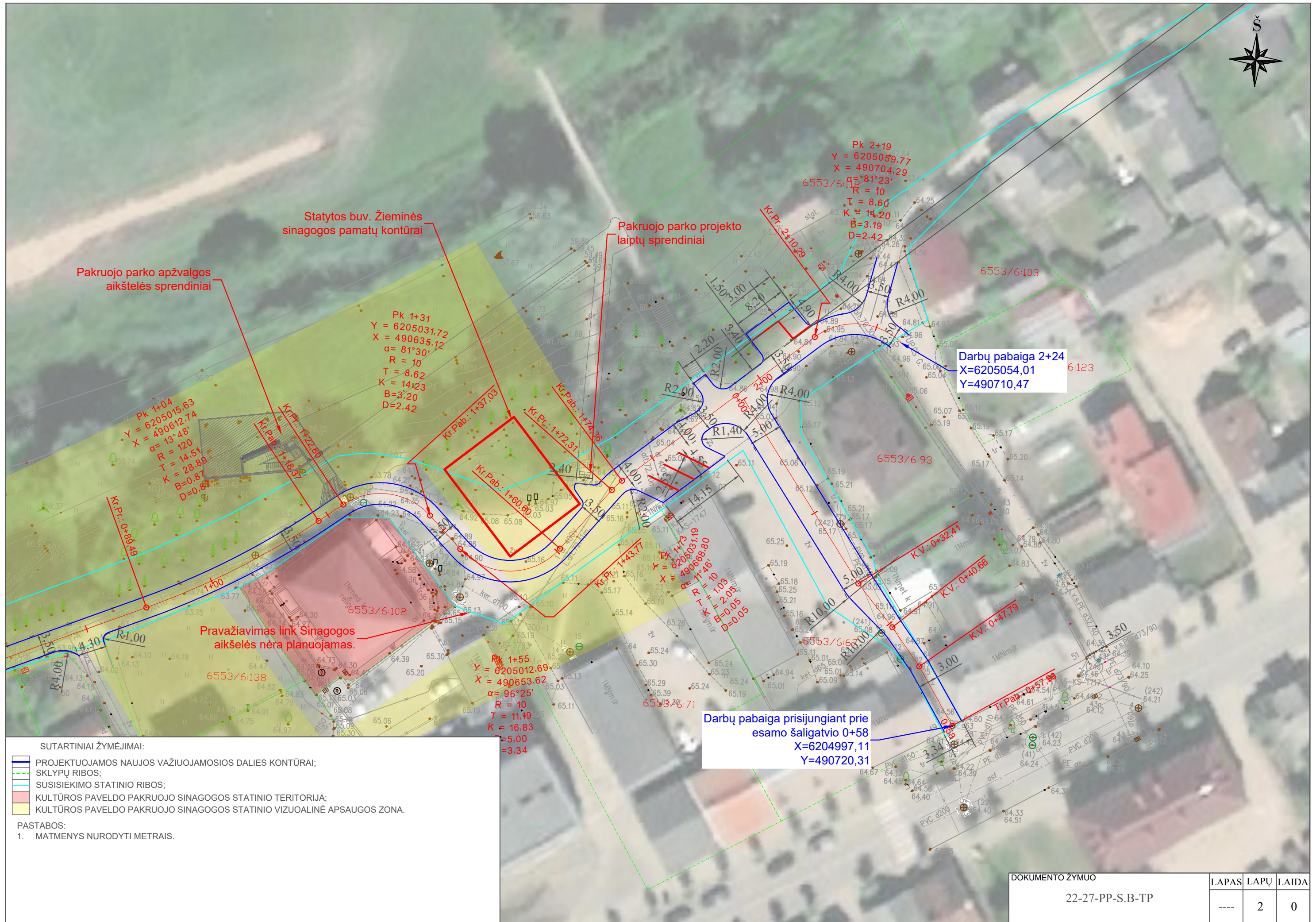

Pakruojos parko apžvalgos aikštelės sprendiniai

Statytos buv. Žieminės sinagogos pamatų kontūrai





Pakruojos parko projekto laiptų sprendiniai

Darbų pabaiga 2+24  
X=6205054,01  
Y=490710,47

Pravažiavimas link Sinagogos aikštelės nėra planuojamas.

Darbų pabaiga prisijungiant prie  
esamo šaligatvio 0+58  
X=6204997,11  
Y=490720,31

SUTARTINIAI ŽYMĖJIMAI:

-  PROJEKTUOJAMOS NAUJOS VAŽIUOJAMOSIOS DALIES KONTŪRAI;
-  SKLYPŲ RIBOS;
-  SUSISIEKIMO STATINIO RIBOS;
-  KULTŪROS PAVELDO PAKRUOJO SINAGOGOS STATINIO TERITORIJA;
-  KULTŪROS PAVELDO PAKRUOJO SINAGOGOS STATINIO VIZUALINĖ APSAUGOS ZONA.

PASTABOS:  
1. MATMENYS NURODYTI METRAIS.

DOKUMENTO ŽYMUO

22-27-PP-S.B-TP

LAPAS	LAPŲ LAIDA	LAIDA
----	2	0