

PAKRUOJO RAJONO SAVIVALDYBĖS TURTO VALDYMO, NAUDOJIMO IR DISPONA VIMO JUO ATASKAITA UŽ 2022 METUS

I SKYRIUS BENDROJI DALIS

Vadovaujantis Lietuvos Respublikos valstybės ir savivaldybių turto valdymo, naudojimo ir disponavimo juo įstatymo 16 straipsnio 3 dalimi ir Pakruojo rajono savivaldybės tarybos 2019 m. lapkričio 27 d. sprendimu Nr. T-297 „Dėl Pakruojo rajono savivaldybei nuosavybės teise priklausančio turto valdymo, naudojimo ir disponavimo juo tvarkos aprašo patvirtinimo“ patvirtinto Pakruojo rajono savivaldybei nuosavybės teise priklausančio turto valdymo, naudojimo ir disponavimo juo tvarkos aprašo VI skyriaus nuostatomis, Pakruojo rajono savivaldybės (toliau – Savivaldybė) turto valdytojai, pasibaigus ataskaitiniams metams, Savivaldybės administracijai teikia parengtas Savivaldybės turto valdymo, naudojimo ir disponavimo juo ataskaitas (toliau – ataskaita). Ataskaitoje pateikiami duomenys apie ilgalaikį materialųjį, nematerialųjį, finansinį, trumpalaikį turtą, nurodant šio turto įsigijimo ir (ar) likutinę vertes ataskaitinių metų pabaigoje (teikiant duomenis apie nekilnojamąjį turtą papildomai nurodant bendrą plotą, šio turto naudojimą turto valdytojo veikloje ar nenaudojimą (nurodant išnuomoto, perduoto panaudos pagrindais, perduoto aukcione, numatyto perduoti aukcione, nenaudojamo turto plotus). Savivaldybės turto valdytojai kartu su ataskaita teikia aiškinamąjį raštą, kuriame nurodo turto kitimo duomenis (vertės padidėjimo ar sumažėjimo priežastis), kuriais atskleidžiami reikšmingi dalykai ir kurie gali turėti įtakos turto ir įsipareigojimų dydžiui, turto valdymo efektyvumui, išlaikymo kaštams, kiek lėšų investuota į nekilnojamąjį turtą per ataskaitinį laikotarpį. Suvestinę ataskaitą rengia Savivaldybės administracijos struktūrinis padalinys, atsakingas už turto valdymą.

II SKYRIUS INFORMACIJA APIE SAVIVALDYBĖS TURTO SANDARĄ

1 lentelė. Savivaldybės turto sandara pagal įsigijimo bei likutinę vertes, tūkst. Eur.

Eil. Nr.	Pavadinimas	Įsigijimo vertė, Eur (2022 m.)	Įsigijimo vertė, Eur (2021 m.)	Įsigijimo vertė, Eur (2020 m.)	Likutinė vertė, Eur (2022-12-31)	Likutinė vertė, Eur (2021-12-31)	Likutinė vertė, Eur (2020-12-31)
1	2	3	4	5	6	7	8
1	Nematerialusis	1 124,7	1 103,8	1 035,7	105,2	96,1	60,7
2	Finansinis	-	-	-	19 610,0	16 485,7	5 910,2
3	Trumpalaikis	-	-	-	1 168,1	1 061,5	3 206,9
4	Ilgalaikis materialusis	68 735,1	68 912,4	61 365,0	44 841,4	50086,1	47 506,5
4.1	Iš jo nekilnojamasis turtas	60 490,1	60 606,7	53 569,9	41 701,8	47641,9	45 604,4
4.1.1	Iš jo: Naudojamas valdytojo veikloje	55 958,2	55 314,2	47 674,1	36 483,4	40578,8	35 852,8
4.1.2	Nenaudojamas valdytojo veikloje	235,5	333,4	533,6	65,6	59,3	208,7
4.1.3	Išnuomotas	2 087,6	2 005,9	1 920,0	4 146,7	5 664,7	4 858,7
4.1.4	Perduotas panaudos pagrindais	2 208,7	2 953,2	3 442,2	1 006,1	1 339,1	4 684,2

2 lentelė. Savivaldybės nekilnojamojo turto – pastatų (patalpų) ploto kaita 2020–2022 m.

Eil. Nr.	Pavadinimas	Plotas, kv. m, ilgis m (2022 m.)	Plotas, kv. m, ilgis m (2021 m.)	Plotas, kv. m, ilgis m (2020 m.)
1	2	3	4	5
1	Nekilnojamasis turtas (pastatai / keliai (gatvės))	142 268,38*/802 851	145 736,04*/802 781**	143 292,72* / 595 826**
1.1	Iš jo: Naudojamas valdytojų veikloje	87 939,16	92 298,07	89 824,59
1.2	Nenaudojamas valdytojų veikloje	16 341,05	15 344,19	15 404,21
1.3	Išnuomotas***	21 092,56	21 243,43	21 242,01
1.4	Perduotas panaudos pagrindais	16 895,61	16 850,35	16 821,91

* Pastatų (patalpų) plotas.

** Kelių (gatvių) ilgis, registruotas Nekilnojamojo turto registre (bendras kelių (gatvių) ilgis 899 841 m).

*** Gauta pajamų iš Savivaldybės nekilnojamojo turto nuomos per 2022 m. 93 665,31 Eur (57 769,11 Eur gauta už viešo nuomos konkurso būdu išnuomotą turtą bei Savivaldybės patalpų nuomą pagal Savivaldybės tarybos patvirtintas nuomos kainas; 35 896,20 Eur surinkta už socialinio būsto, gyvenamųjų patalpų nuomą.

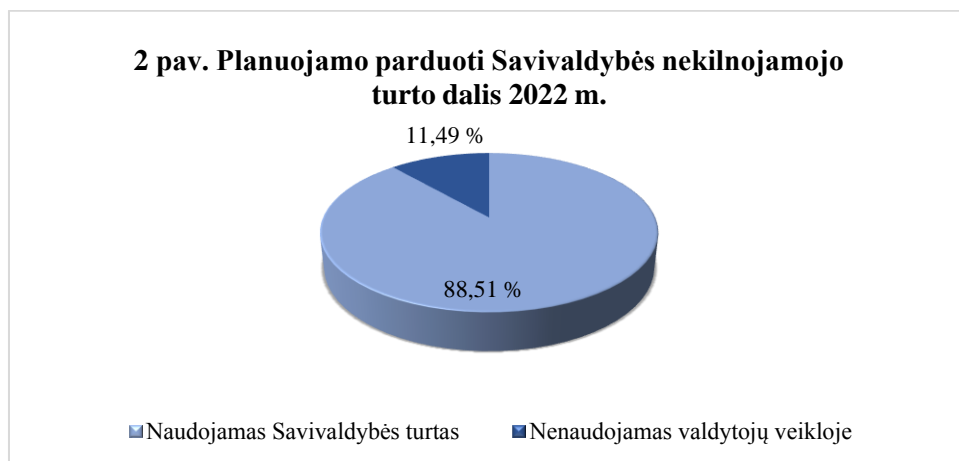
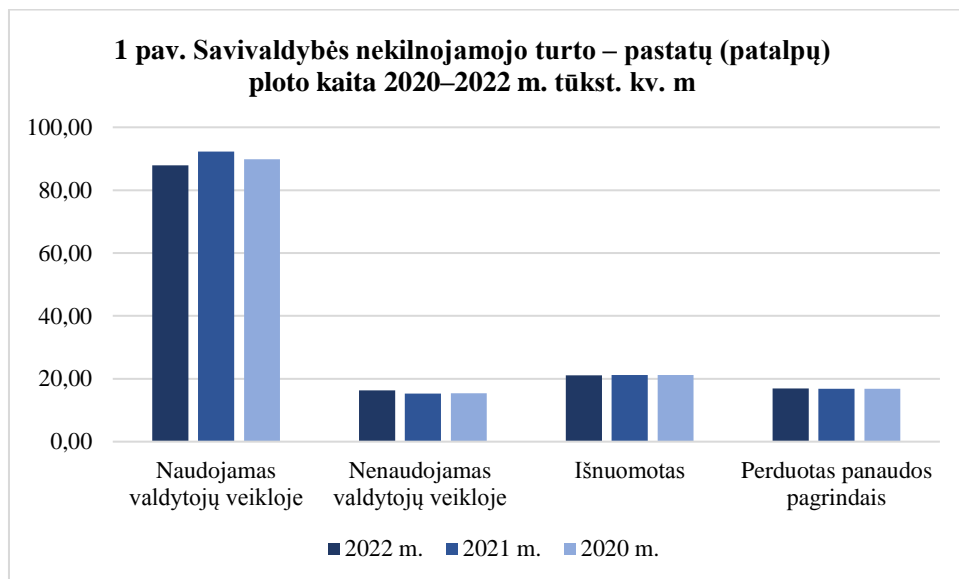

3 lentelė. Nekilnojamojo turto išlaikymo sąnaudos 2021–2022 m. tūkst. Eur.

	Šildymas	Elektra	Vanduo	Kitos sąnaudos	Iš viso:
Nekilnojamojo turto išlaikymo sąnaudos 2022 m.	989,3	530,6	88,9	189,90	1798,7
Nekilnojamojo turto išlaikymo sąnaudos 2021 m.	607,5	265,5	66,0	147,90	1 086,9

3 pav. Nekilnojamojo turto išlaikymo sąnaudos 2022 m.

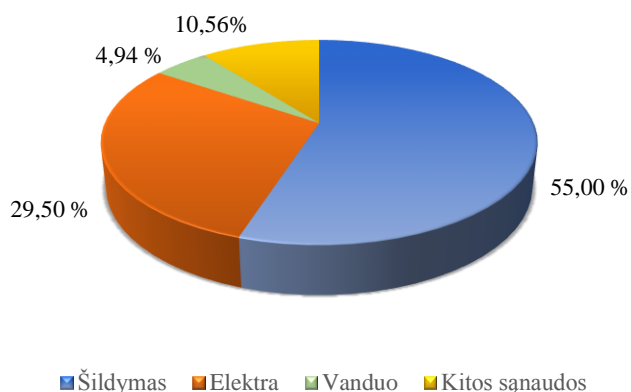

4 lentelė. Savivaldybės pastatų (patalpų) plotų pasiskirstymas pagal pastatų paskirtis.

Eil. Nr.	Pastatų paskirtis	Plotas, kv. m (2022 m.)	Proc., % (2022 m.)	Plotas, kv. m (2021 m.)	Proc., % (2021 m.)	Plotas, kv. m (2020 m.)	Proc., % (2020 m.)
1	2	3	4	5	6	7	8
1.	Mokslo paskirties pastatai	60550,61	42,56	61 544,72	42,23	63 278,94	44,16
2.	Gyvenamieji pastatai	16274,51	11,44	17 443,67	11,97	17 271,83	12,05
3.	Pagalbinio ūkio paskirties pastatai	12919,52	9,08	14 156,80	9,71	12 865,17	8,98
4.	Gydymo paskirties pastatai	11374,86	8,00	11 374,86	7,81	11 374,86	7,94
5.	Kultūros paskirties pastatai	10864,24	7,64	10 931,35	7,50	10 931,35	7,63
6.	Administracinės paskirties pastatai	11295,52	7,94	11 295,52	7,75	10 278,76	7,17
7.	Kitos paskirties pastatai:	18989,12	13,34	18 989,12	13,03	17 291,81	12,07
7.1.	Sandėliavimo paskirties pastatai	5235,71		5 235,71		4 792,73	
7.2.	Sporto paskirties pastatai	2591,13		2 910,28		2 910,28	
7.3.	Garažų paskirties pastatai	2635,8		2 635,80		2 382,88	
7.4.	Kitos paskirties pastatai	2314,16		2 676,80		2 111,64	
7.5.	Paslaugų paskirties pastatai	1187,95		1 187,95		1 187,95	
7.6.	Gamybos, pramonės paskirties pastatai	1154,41		1 168,93		1 168,93	
7.7.	Maitinimo paskirties pastatai	885,21		885,21		885,21	
7.8.	Viešbučių paskirties pastatai	758,42		758,42		758,42	
7.9.	Specialiosios paskirties pastatai	690,15		690,15		690,15	
7.10.	Poilsio paskirties pastatai	229,95		229,95		229,95	
7.11.	Prekybos paskirties pastatai	173,67		173,67		173,67	
7.12.	Negyvenamosios paskirties pastatai	531,27		436,25			
Iš viso:		142 268,38	100,00	145 736,04	100,00	143 292,72	100,00

4 pav. Savivaldybės pastatų (patalpų) plotų pasiskirstymas pagal pastatų paskirtis (2022 m.)

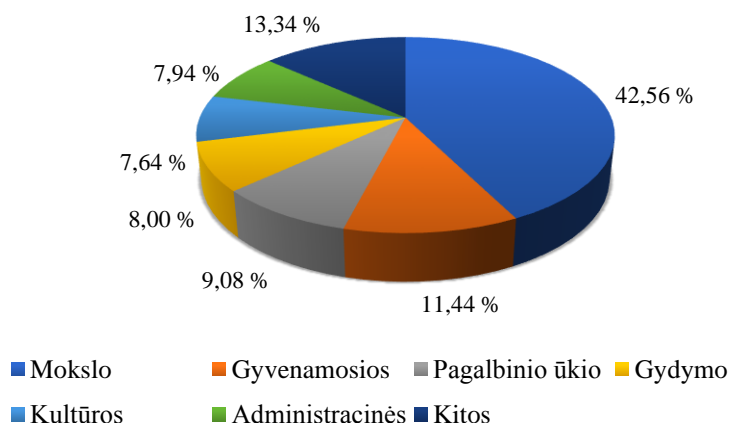

III SKYRIUS
INFORMACIJA APIE PAKRUOJO RAJONO SAVIVALDYBĖS TURTO VALDYMĄ,
NAUDOJIMĄ IR DISPONAVIMĄ JUO

5 lentelė. Informacija apie Savivaldybės turto (ilgalaikio materialiojo, trumpalaikio materialiojo) valdymą, naudojimą ir disponavimą juo 2020-2022 m.

Eil. Nr.	Savivaldybės turto (ilgalaikio materialiojo, trumpalaikio materialiojo) valdymas, naudojimas ir disponavimas juo	2022 m.	2021 m.	2020 m.
1.	Savivaldybės nuosavybėn perduoto turto įsigijimo vertė, tūkst. Eur	147,94	355,35	115,14
2.	Savivaldybei nuosavybės teise priklausančio turto, perduoto valdyti, naudoti ir disponuoti juo patikėjimo teise biudžetinėms įstaigoms, įsigijimo vertė, tūkst. Eur	1524,37	820,65	1234,75
3.	Savivaldybei nuosavybės teise priklausančio turto, perduoto valdyti ir naudoti panaudos pagrindais biudžetinėms įstaigoms ir kitiems asmenims, įsigijimo vertė, tūkst. Eur	75,63	216,74	324,96
4.	Biudžetinėms įstaigoms perduotų ilgalaikio materialiojo turto remonto ir (ar) statybos darbų (esminio pagerinimo) verčių suma, tūkst. Eur	223,86	50,26	3466,85

6 lentelė. Informacija apie Savivaldybės nekilnojamąjį turta, perduotą panaudos pagrindais 2022 metais.

Eil. Nr.	Nekilnojamojo turto (daikto) pavadinimas, unikalus numeris, kiti identifikuojantys duomenys, adresas	Panaudos gavėjas	Sutarties galiojimo data
1.	Pastatas-socialinės pagalbos centras (unikalus Nr. 6591-2001-4016, bendras plotas 330,81 kv. m), pastatas-ūkinis pastatas (unikalus Nr. 4400-0798-8494, užstatytas plotas 111,00 kv. m), adresas: Kapų g. 14, Rozalimas, Pakruojo r. sav.	Rozalimo miestelio bendruomenė	Iki 2032 m. kovo 2 d.
2.	Pastato-katilinės (unikalus Nr. 6598-8006-8018, bendras pastato plotas 95,02 kv. m) patalpa (patalpos plotas 45,26 kv. m), adresas: Naujoji g. 1, Linksmučių k., Pakruojo sen., Pakruojo r. sav.,	Pakruojo nestacionarių socialinių paslaugų centras	Iki 2032 m. rugsėjo 14 d.
3.	Negyvenamoji patalpa-garažo boksas Nr. 5 (unikalus Nr. 6597-8000-3028:0001, patalpos plotas 19,48 kv. m), adresas: Kęstučio g. 4-131E, Pakruojo m., Pakruojo r. sav.	Pakruojo nestacionarių socialinių paslaugų centras	Iki 2032 m. rugsėjo 20 d.
4.	Pastato-garažo (unikalus Nr. 6597-1000-2020, užstatytas plotas 109,00 kv. m) patalpa (pastato patalpų išdėstymo plane nurodyta simboliu G-4, patalpos plotas 24,36 kv. m), adresas: Vytauto Didžiojo 17A, Pakruojo m., Pakruojo r. sav.	Pakruojo suaugusiųjų ir jaunimo švietimo centras	Iki 2032 m. rugsėjo 27 d.

7 lentelė. Informacija apie 2022 metais viešo nuomos konkurso būdu išnuomotą Savivaldybės nekilnojamąjį turta.

Eil. Nr.	Nekilnojamojo turto (daikto) pavadinimas, unikalus numeris, kiti identifikuojantys duomenys, adresas	Nuomininkas	Sutarties galiojimo data
1.	Pastato-administracinio pastato (unikalus Nr. 6597-2002-6018, bendras pastato plotas 298,58 kv. m) patalpa (pastato plane pažymėta simboliais I-2, patalpos plotas 8,53 kv. m), adresas: Vienybės a. 8, Linkuva, Pakruojo r. sav.	Pakruojo ūkininkų kredito unija	Iki 2027 m. sausio 9 d.

2.	Pastatas-vėjo malūnas (unikalus Nr. 4400-5509-0050, bendras plotas 57,83 kv. m), adresas: Šeduvos g. 31A, Meldinių k., Rozalimo sen., Pakruojo r. sav.	Fizinis asmuo	Iki 2031 m. gruodžio 22 d.
3.	Pastato-ligoninės (unikalus Nr. 6596-1000-1052, bendras plotas 6602.11 kv. m) patalpos (pastato plane pažymėtos simboliais 1-27, 1-28, 1-29, 1-30, 1-31, 1-32, bendras patalpų plotas 58,48 kv. m), adresas: L. Giros g. 3, Pakruojo m., Pakruojo r. sav.	BENU Vaistinė Lietuva, UAB	Iki 2032 m. gegužės 27 d.
4.*	Butas/patalpa-butąs (unikalus Nr. 4400-0827-6437:2309, bendras plotas 62,65 kv. m, adresas: Juknaičių g. 5-1, Lygumai, Pakruojo r. sav.) ir butas/patalpa-butąs (unikalus Nr. 4400-0827-6537:2310, bendras plotas 61,77 kv. m, adresas: Juknaičių g. 5-2, Lygumai, Pakruojo r. sav.)	Lygumų žemės ūkio bendrovė	Iki 2032 m. kovo 30 d., bet ne ilgiau kaip iki nuosavybės teisės perleidimo kitam asmeniui.

* Objektas parduotas viešame aukcione (2022 m. rugpjūčio 10 d. sudaryta Pirkimo-pardavimo sutartis).

8 lentelė. Informacija apie 2022 metais viešame aukcione parduotą Savivaldybės nekilnojamąjį turą.

Eil. Nr.	Parduoto turto (daikto) pavadinimas, unikalus numeris, kiti identifikuojantys duomenys, adresas	Pardavimo kaina, Eur
1.	Pastatas-gyvenamasis namas (unikalus Nr. 6593-0002-5019, plotas 96,04 kv. m), pastatas-daržinė (unikalus Nr. 6593-0002-5038, užstatytas plotas 54,00 kv. m), pastatas-malkinė (unikalus Nr. 6593-0002-5040, užstatytas plotas 20,00 kv. m), pastatas-ūkinis pastatas (unikalus Nr. 6593-0002-5051, užstatytas plotas 12,00 kv. m), pastatas-viralinė (unikalus Nr. 6593-0002-5062, užstatytas plotas 10,00 kv. m), pastatas-pirtis (unikalus Nr. 6593-0002-5073, užstatytas plotas 25,00 kv. m), pastatas-malkinė (unikalus Nr. 6593-0002-5084, užstatytas plotas 18,00 kv. m), pastatas-tvartas (unikalus Nr. 6593-0002-5024, užstatytas plotas 106,00 kv. m), kiti inžineriniai statiniai-šulinys (unikalus Nr. 6593-0002-5095) ir statiniams priskirtas 0,5200 ha žemės sklypas (unikalus Nr. 6503-0006-0037, adresas: Teodoro Grotuso g. 21, Gedučių k., Guostagalio sen., Pakruojo r. sav.	1 485,00
2.	Pastatas-mokykla (unikalus Nr. 6591-3000-5010, bendras plotas 254,69 kv. m), pastatas-ūkinis pastatas (unikalus Nr. 6591-3000-5021, užstatytas plotas 10,90 kv. m), pastatas-ūkinis pastatas (unikalus Nr. 6591-3000-5032, užstatytas plotas 19,80 kv. m), pastatas-daržinė (unikalus Nr. 6591-3000-5054, užstatytas plotas 53,90 kv. m), pastatas-tvartas (unikalus Nr. 6591-3000-5043, užstatytas plotas 112,90 kv. m), kiti inžineriniai statiniai-kiemo statiniai (unikalus Nr. 6591-3000-5065) ir statiniams priskirtas 1,8728 ha valstybinės žemės sklypas (unikalus Nr. 4400-4949-0128), adresas: Tiesioji g. 25, Rimkūnų k., Linkuvos sen., Pakruojo r. sav.	8 327,00
3.	Pastatas-mokykla (unikalus Nr. 6595-3002-3012, bendras plotas 739,42 kv. m), pastatas-elektros skydinė (unikalus Nr. 6595-3002-3034, bendras plotas 2,02 kv. m), pastatas-katilinė (unikalus Nr. 6595-3002-3056, bendras plotas 113,57 kv. m), pastatas-biblioteka (unikalus Nr. 6595-3002-3023, bendras plotas 67,11 kv. m), pastatas-sporto salė (unikalus Nr. 6595-3002-3045, bendras plotas 319,15 kv. m), kiti inžineriniai statiniai-kiemo statiniai (unikalus Nr. 6595-3002-3067) ir statiniams priskirtas 1,9925 ha valstybinės žemės sklypas (unikalus Nr. 4400-0705-7012), adresas: Mokyklos g. 2, Šukionių k., Lygumų sen., Pakruojo r. sav.	45 000,00
4.	Pastatas-gyvenamasis namas (unikalus Nr. 6599-4003-4014, bendras plotas 690,27 kv. m), pastatas ūkinis pastatas (unikalus Nr. 6599-4003-4025, užstatytas plotas 218,00 kv. m), pastatas-ūkinis pastatas (unikalus Nr. 6599-4003-4036, užstatytas plotas 216,00 kv. m) ir statiniams priskirtas 0,4693 ha valstybinės žemės sklypas (unikalus Nr. 4400-5744-7364), adresas: Ažuolų g. 2, Juknaičių k., Lygumų sen., Pakruojo r. sav.	1 846,00
5.	Pastatas-malkinė (unikalus Nr. 6591-6000-5024, užstatytas plotas 29,00 kv. m), pastatas-daržinė (unikalus Nr. 6591-6000-5035, užstatytas plotas 60,00 kv. m), pastatas-tvartas (unikalus Nr. 6591-6000-5046, užstatytas plotas 29,00 kv. m), pastatas-tvartas (unikalus Nr. 6591-6000-5057, užstatytas plotas 58,00 kv. m), pastatas-daržinė (unikalus Nr. 6591-6000-5068, užstatytas plotas 65,00 kv. m), kiti inžineriniai statiniai-kiemo statiniai (šulinys) (unikalus Nr. 6591-6000-5079) ir statiniams priskirtas 0,0724 ha valstybinės žemės sklypas	1 303,00

	(unikalus Nr. 4400-5487-0838), adresas: Centrinė g. 46, Guostagalio k., Guostagalio sen., Pakruojo r. sav.	
6.	Butas/patalpa-butas (unikalus Nr. 4400-0827-6437:2309, bendras plotas 62,65 kv. m), adresas: Juknaičių g. 5-1, Lygumai, Pakruojo r. sav.	4 300,00
7.	Butas/patalpa-butas (unikalus Nr. 4400-0827-6537:2310, bendras plotas 61,77 kv. m), adresas: Juknaičių g. 5-2, Lygumai, Pakruojo r. sav.	4 300,00
8.	Pastatas-gyvenamasis namas (unikalus Nr. 6593-7004-2019, bendras plotas 43,33 kv. m), pastatas-ūkinis pastatas (unikalus Nr. 6593-7004-2022, užstatytas plotas 11,20 kv. m), pastatas-daržinė (unikalus Nr. 6593-7004-2036, užstatytas plotas 31,00 kv. m), pastatas-tvartas (unikalus Nr. 6593-7004-2040, užstatytas plotas 22,00 kv. m), pastatas-ūkinis pastatas (unikalus Nr. 6593-7004-2051, užstatytas plotas 8,00 kv. m), pastatas-kiemo rūšys (unikalus Nr. 6593-7004-2062, užstatytas plotas 13,70 kv. m), pastatas-pirtis (unikalus Nr. 6593-7004-2073, užstatytas plotas 9,40 kv. m), pastatas-ūkinis pastatas (unikalus Nr. 6593-7004-2084, užstatytas plotas 5,80 kv. m), kiti inžineriniai statiniai-kiemo statiniai (tualetas, šulinys, tvora) (unikalus Nr. 6593-7004-2095) ir statiniams priskirtas 0,2879 ha valstybinės žemės sklypas (unikalus Nr. 4400-5750-9570), adresas: Paverdenių k. 2, Pakruojo sen., Pakruojo r. sav.	8 000,00
9.	Butas/patalpa-butas (unikalus Nr. 6588-2000-9018:0004, bendras plotas 22,05 kv. m), adresas: Bauskės g. 2-4, Žeimelis, Pakruojo r. sav.	445,00
10.	Butas/patalpa-butas (unikalus Nr. 6588-2000-9018:0005, bendras plotas 33,67 kv. m), adresas: Bauskės g. 2-5, Žeimelis, Pakruojo r. sav.	895,00
11.	Butas/patalpa-butas (unikalus Nr. 6588-2000-9018:0007, bendras plotas 18,30 kv. m), adresas: Bauskės g. 2-7, Žeimelis, Pakruojo r. sav.	490,00
12.	Butas/patalpa-butas (unikalus Nr. 6588-2000-9018:0009, bendras plotas 28,30 kv. m), adresas: Bauskės g. 2-9, Žeimelis, Pakruojo r. sav.	750,00
13.	Butas/patalpa-butas (unikalus Nr. 6588-2000-9018:0010, bendras plotas 16,67 kv. m), adresas: Bauskės g. 2-10, Žeimelis, Pakruojo r. sav.	445,00
14.	Butas/patalpa-butas (su rūsiu 18,86 kv. m) (unikalus Nr. 6588-2000-9018:0011, bendras plotas 39,32 kv. m), adresas: Bauskės g. 2-11, Žeimelis, Pakruojo r. sav.	1 080,00
Bendra pardavimo kaina:		78 666,00

9 lentelė. Informacija apie 2022 metais parduotus Savivaldybės būstus ir pagalbinio ūkio paskirties pastatus.

Eil. Nr.	Parduoto turto (daikto) pavadinimas, unikalus numeris, kiti identifikuojuantys duomenys, adresas	Pardavimo kaina, Eur
1.	Butas / Patalpa- Butas, unikalus Nr. 6590-8000-1019:0003, NTR 40/143551, esantis adresu: S. Dariaus ir S. Girėno g. 39-1, Pakruojo m., su 1/3 dalimi Pastato-Ūkinio pastato, unikalus Nr. 6590-8000-1022, esantis adresu: S. Dariaus ir S. Girėno g. 39, Pakruojo m., Pakruojo r. sav.	4 038,80
2.	½ dalis Pastato- Gyvenamojo namo, unikalus Nr. 6590-0000-2012, NTR 40/33470, esantis adresu: S. Dariaus ir S. Girėno g. 20, Pakruojo m., su ½ dalimi Pastato-Ūkinio pastato, unikalus Nr. 6590-0000-2023, esantis adresu: S. Dariaus ir S. Girėno g. 20, Pakruojo m., ½ dalimi Kitų inžinerinių statinių-Kiemo statinių, unikalus Nr. 6590-0000-2034, esantis adresu: S. Dariaus ir S. Girėno g. 20, Pakruojo m.	4 359,80

* Savivaldybės būstų ir pagalbinio ūkio paskirties pastatų pardavimas vykdytas pagal Lietuvos Respublikos paramos būstui įsigyti ar išsinuomoti įstatymo nuostatas.

10 lentelė. Informacija apie 2022 metais Savivaldybės nuosavybėn perduotą nekilnojamąjį turimą.

Eil. Nr.	Perduoto turto (daikto) pavadinimas, unikalus numeris, kiti identifikuojuantys duomenys, adresas	Perduoto turto buvęs savininkas / turto valdytojas
1.	Žemės sklypas (4400-4024-1874, plotas 1,6735 ha), adresas: Bauskės g. 49, Žeimelis, Pakruojo r. sav.	Lietuvos Respublikos valstybė / Nacionalinė žemės tarnyba prie Žemės ūkio ministerijos

2.	Pastatas-katilinė (unikalus Nr. 6598-8006-8018, bendras plotas 95,02 kv. m), adresas: Naujoji g. 1, Linksmučių k., Pakruojo sen., Pakruojo r. sav.	Lietuvos Respublikos valstybė / Valstybės įmonė Valstybinių miškų urėdija
----	----------------------------------------------------------------------------------------------------------------------------------------------------	---------------------------------------------------------------------------

IV SKYRIUS KITA INFORMACIJA APIE SAVIVALDYBĖS TURTO VERTĖS POKYČIUS

11.1 lentelė. Informacija apie Savivaldybės turto vertės pokyčius pagal turto sandarą 2019–2021 m., tūkst. Eur

Eil. Nr.	Turto grupė	Įsigytas turtas (2022 m.)	Įsigytas turtas (2021 m.)	Įsigytas turtas (2020 m.)	Nurašytas turtas (2022 m.)	Nurašytas turtas (2021 m.)	Nurašytas turtas (2020 m.)
1	2	3	4	5	6	7	8
1.	Nematerialusis	36,9	18,3	26,2	8,1	22,3	102,0
2.	Trumpalaikis	2 220,0	1 600,4	3 266,7	2 019,7	1 571,2	3 145,9
3.	Ilgalaikis	4 654,6	3 673,0	5 054,0	67,1	256,6	93,5

11.2 lentelė. Informacija apie Savivaldybės turto vertės pokyčius pagal turto sandarą 2019–2021 m., tūkst. Eur

Eil. Nr.	Turto grupė	Priskaičiuotas nusidėvėjimas (2022 m.)	Priskaičiuotas nusidėvėjimas (2021 m.)	Priskaičiuotas nusidėvėjimas (2020 m.)	Investicijos į turta* (2022 m.)	Investicijos į turta* (2021 m.)	Investicijos į turta* (2020 m.)
1	2	3	4	5	6	7	8
1.	Nematerialusis	28,5	33,0	310,2	-	-	-
2.	Trumpalaikis	-	-	-	-	-	-
3.	Ilgalaikis	3 957,5	2 809,2	7 600,4	3 317,2	2 478,0	4 759,0

* Į Savivaldybės nekilnojamąjį turtą investuotos lėšos.

Parengė:

Pakruojo rajono savivaldybės administracijos

Turto ir ūkio skyrius

2023-05-11