PAKRUOJO RAJONO SAVIVALDYBĖS TERITORIJOS DALIŲ ŠILUMOS ŪKIO SPECIALIOJO PLANO KEITIMAS

BENDRŲJŲ SPRENDINIŲ FORMAVIMO STADIJA
KONCEPCIJOS I IR II ALTERNATYVA
KLOVAINIŲ MIESTELIS
M 1: 5000

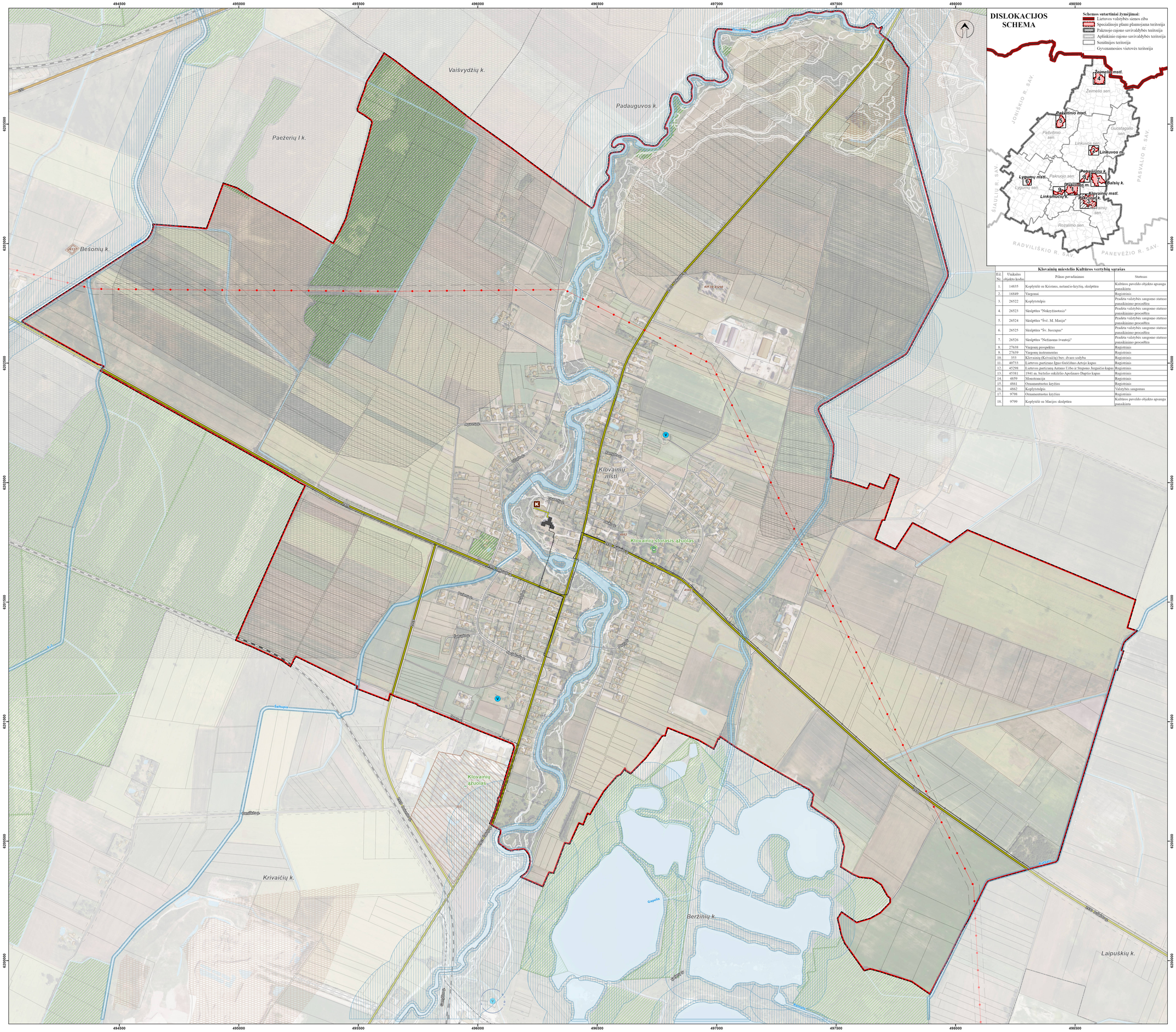

Klovainių miestelio Kultūros vertybių sąrašas

Eil. Nr.	Unikalus objekto kodas	Pilnas pavadinimas	Statusas
1.	14855	Koplytelė su Kristaus, nelaančio kryžių, skulptūra	Kultūros paveldo objekto apsauga panaikinta
2.	16849	Vargonai	Registrinis
3.	26522	Koplytstulpis	Pradėta valstybės saugomo statuso panaikinimo procedūra
4.	26523	Skulptūra "Nekrykštaotasis"	Pradėta valstybės saugomo statuso panaikinimo procedūra
5.	26524	Skulptūra "Švč. M. Marija"	Pradėta valstybės saugomo statuso panaikinimo procedūra
6.	26525	Skulptūra "Šv. Juozapas"	Pradėta valstybės saugomo statuso panaikinimo procedūra
7.	26526	Skulptūra "Nežinoma tvantoji"	Pradėta valstybės saugomo statuso panaikinimo procedūra
8.	27638	Vargonų prospektas	Registrinis
9.	27639	Vargonų instrumentas	Registrinis
10.	353	Klovainių (Krivaičių) bro. dvaro sodyba	Registrinis
11.	40733	Lietuvos partizanas Ignas Gečėlitas-Arūzas kapas	Registrinis
12.	45298	Lietuvos partizanų Aušmo Urbo ir Stepono Jurgaičio kapas	Registrinis
13.	45381	1941 m. birželio sukilėlio Apolinaro Daplės kapas	Registrinis
14.	4859	Monstrancija	Registrinis
15.	4861	Ornamentuotas kryžius	Registrinis
16.	4862	Koplytstulpis	Valstybės saugomas
17.	9798	Ornamentuotas kryžius	Registrinis
18.	9799	Koplytelė su Marijos skulptūra	Kultūros paveldo objekto apsauga panaikinta

SUTARTINIAI ŽYMĖJIMAI:

- Planuojamos teritorijos riba
- Gyvenamosios vietovės administracinė riba
- Užsatymas
- Vanduo

Miškas (VĮ Registrų centro duomenys 2024 07):
- Valstybinės reikšmės miškas
- Miško žemė

Susisiekimo infrastruktūra:
- Krašto kelias, jo Nr. (kelio apsaugos zona po 50 m į abi puses nuo kelio briaunų)
- Rajoninis kelias, jo Nr. (kelio apsaugos zona po 20 m į abi puses nuo kelio briaunų)
- Kitas vietinės reikšmės kelias / gatvė
- Geležinkelis (geležinkelio apsaugos zona miesto gyvenamosiose vietovėse po 20 m į abi puses nuo kraštinių geležinkelio kelio ašių. Kaimo gyvenamosiose vietovėse - po 45 m)

Saugomos teritorijos ir objektai (Valstybės saugomų teritorijų tarnybos duomenys 2024 07):

Gamtos paveldo objektai:
- Botaniniai

Kitos saugomos teritorijos:
- Botaniniai gamtos paveldo objektai
- Buferinės apsaugos zonos

Nekilnojamasis kultūros paveldas (Kultūros vertybių registro duomenys 2025 01):
- Nekilnojamojo kultūros paveldo objekto teritorija, unikalus kodas
- Nekilnojamojo kultūros paveldo apsaugos zona

Sniego tirpsmo ir liūčių potvynių grėsmė (Aplinkos apsaugos agentūros duomenys 2022):
- Ekstremalių situacijų (0,1%) potvynis
- Vidutinės tikimybės (1%) potvynis
- Didelės tikimybės (10%) potvynis

Kiti žymėjimai:
- Paviršinių vandens telkinių pakrantės apsaugos juosta (preliminari)*
- Paviršinių vandens telkinių apsaugos zona (preliminari)*

Inžinerinė infrastruktūra:

Vandenvietės ir jų apsaugos zonos (Lietuvos geologijos tarnybos duomenys 2024 07):
- Vandenvietė
- Griežto režimo apsaugos juosta (I juosta)
- Taršos apribojimo juosta, 50 m

Elektros tiekimo infrastruktūra (AB „Litgrid“ duomenys 2024 07):
- Esama 110 kV elektros perdavimo oro linija ir jos apsaugos zona po 20 m į abi puses nuo kraštinių laidų

Ryšių infrastruktūra (VšĮ „Plačiajuostis internetas“ duomenys 2024 07):
- Esama ryšių linija (apsaugos zona po 1 m nuo kebelio ašies)
- Planuojama ryšių linija

Šilumos tiekimo infrastruktūra:
- Katilinė (UAB „Pakruojo šiluma“ duomenys 2024 07)
- Pastatas, kuriam šiluma tiekiama centralizuotai (UAB „Pakruojo šiluma“ duomenys 2024 07)
- Centralizuotai tiekiamos šilumos tinklas (THIS ir UAB „Pakruojo šiluma“ duomenys 2024 07)

Naudingųjų iškasenų telkiniai (Lietuvos geologijos tarnybos duomenys 2024 07):
- Detaliai išžvalgyti
- Prognoziniai

PASTABA:
Specialiojo plano brėžinyje pažymėtos preliminarios paviršinių vandens telkinių pakrantės apsaugos juostos ir paviršinių vandens telkinių apsaugos zonos. Paviršinių vandens telkinių apsaugos zoną ir pakrančių apsangos juostų dydžiai turi būti nustatomi vadovaujantis Paviršinių vandens telkinių apsaugos zoną ir pakrančių apsangos juostų nustatymo tvarkos aprašu, patvirtintu Lietuvos Respublikos aplinkos ministro 2001 m. lapkričio 7 d. įsakymu Nr. 540 „Dėl Paviršinių vandens telkinių apsaugos zoną ir pakrančių apsangos juostų nustatymo tvarkos aprašo patvirtinimo“. Vadovaujantis Tvarkos aprašu, šiuo metu yra rengiamas Lietuvos Respublikos teritorijos paviršinių vandens telkinių apsangos zoną ir pakrančių apsangos juostų žemėlapis, M 1:10000. Patvirtinus „Paviršinių vandens telkinių apsangos zoną ir pakrančių apsangos juostos žemėlapio projektą“ būtina vadovautis galiojančia projekto redakcija. Paviršinių vandens telkinių apsangos zoną ir pakrančių apsangos juostų ribose būtina vadovautis Specialiųjų žemės naudojimo sąlygų įstatymo 99 ir 100 straipsnių reikalavimais.

1994 metų Lietuvos koordinačių sistema LKS-94

KARTOGRAFINĖS PAGRINDAS:
1. Lietuvos Respublikos teritorijos M 1:10 000 skaitmeninis rastrinis ortofotografinis žemėlapis ORT10LT © Nacionalinė Žemės tarnyba prie Aplinkos ministerijos, 2021.
2. Georeferencinis pagrindo kadastro duomenys © Lietuvos Respublikos Aplinkos ministerija, 2024.

DUOMENŲ ŠALTINIAI:
1. NT kadastro, Adresų registro duomenys © Valstybės įmonė Registrų centras, 2024.
2. LR saugomų teritorijų valstybės kadastro duomenys © Valstybinė saugomų teritorijų tarnyba prie Aplinkos ministerijos, 2024.
3. LR miškų valstybės kadastro duomenys © Valstybės įmonė Registrų centras, 2024.
4. Kultūros vertybių registro duomenys © Kultūros paveldo departamentas prie Kultūros ministerijos, 2025.
5. Geologijos tarnybos duomenys © Lietuvos geologijos tarnyba prie Aplinkos ministerijos, 2024.
6. Aplinkos apsaugos agentūros duomenys © Aplinkos apsaugos agentūra, 2022.
7. Litgrid, AB, 2024.
8. VšĮ „Plačiajuostis internetas“, 2024.
9. UAB „Pakruojo šiluma“, 2024.

KVAL. PAŽYM. DOK. NR.

atamis
Žirmūnų g.139, 09120 Vilnius
Tel. (+370 5) 2728314

TPV 0034	PV	Ž. Grušauskas	2025.04
Nr. 8983	PDV	J. Gndžiauskas	2025.04
ŽR-VP-153	PDV	A. Aukštuminė	2025.04
TPV 0080	PDV	N. Kučiauskienė	2025.04
	Vyr. inžinierė	E. Romanovska	2025.04
	Inžinierė	R. Dapkuvienė	2025.04
	Inžinierius	J. Mačiūnaitis	2025.04

PLANO PAVADINIMAS
Pakruojo rajono savivaldybės teritorijos dalių šilumos ūkio specialiojo plano keitimas

PLANAVIMO PROCESO STADIJA. BRĖŽINIO PAVADINIMAS
Bendrųjų sprendinių formavimo stadija
Koncepcijos I ir II alternatyva
Klovainių miestelis

M 1:5 000

KALBOS ŠIFRAS	PLANAVIMO ORGANIZAVIMO RIBOS	SUTARTIES NR.	LAPAS	LAPŲ
LT	PAKRUOJO RAJONO SAVIVALDYBĖS ADMINISTRACIJOS DIREKTORIUS	AT-24T-2240	3	9