PAKRUOJO RAJONO SAVIVALDYBĖS TERITORIJOS BENDROJO PLANO KEITIMAS

SPRENDINIŲ KONKRETIZAVIMAS

PAGRINDINIS BRĖŽINYS
M 1:50 000

NEKILNOJAMOJO KULTŪROS PAVELDO OBJEKTAI IR TERITORIJOS

KULTŪROS PAVELDO OBJEKTAI, KUR YRAUJA ARCHEOLOGIJOS IŠLIKUSI NEPAŽINOTI ARCHEOLOGINIAI OBJEKTAI

Numeris kartėlėje	Unikalus kodas	Pilna pavadinima	Adresas	Statusas	Sąrašo kodas
		KULTŪROS PAVELDO VIETOVĖS			
U1	31706	Lugėnų miestelio istorinė dalis	Pakruojaus rajono sav., Lugėnų sen., Lugėnų mst., Lugėnų mst.	Registrinis	K31-U
U2	17342	Kiaunės miestelio istorinė dalis	Žemės ūkio ministerija, Kiaunės mst.,	Registrinis	U34
U3	17396	Linkuvos	Pakruojaus rajono sav., Linkuvos sen., Linkuvos m.,	Saugomas	U37
U4	17328	Žemės	Pakruojaus rajono sav., Žemės sen., Žemės mst.,	Registrinis	U36
		KULTŪROS PAVELDO OBJEKTAI, KUR YRAUJA ARCHEOLOGIJOS IŠLIKUSI NEPAŽINOTI ARCHEOLOGINIAI OBJEKTAI			
A1	30535	Senoja mesta vieta	Pakruojaus rajono sav., Žemės sen., Žemės mst.,	Valstybės saugomas	A1852
A2	30534	Senoja mesta vieta	Pakruojaus rajono sav., Linkuvos sen., Linkuvos m.,	Valstybės saugomas	A1850
A3	**19861**	**Pelenėlių, Kalnuotų,piliakalnis su gyvenviete**	**Pakruojaus rajono sav., Pakalnės sen., Pakalnės**	**Pamintas**	**A6087**
A3 - 1792	17792	Pelenėlių, Kalnuotų,piliakalnis su gyvenviete piliakalnis	Pakruojaus rajono sav., Pakalnės sen., Pakalnės k.,	Pamintas	A4706
A3 - 1793	17793	Pelenėlių, Kalnuotų,piliakalnis su gyvenviete gyvenvietė	Pakruojaus rajono sav., Pakalnės sen., Pakalnės k.,	Pamintas	A6087
A4	**19865**	**Tilžų piliakalnis su gyvenviete**	**Pakruojaus rajono sav., Linkuvos sen., Tilžų k.,**	**Valstybės saugomas**	**ŽMP, M5088**
A4 - 19865		Piliakalnis	Pakruojaus rajono sav., Linkuvos sen., Tilžų k.,	Valstybės saugomas	A6084
A4 - 19866		Gyvenvietė	Pakruojaus rajono sav., Linkuvos sen., Tilžų k.,	Valstybės saugomas	A6085
A5 - 1794		Karmėlių senovės gyvenvietė	Pakruojaus rajono sav., Linkuvos sen., Tilžų k.,	Valstybės saugomas	ŽDU, M882
A6	2965	Medėnų piliakas, vad. Širkalnu	Pakruojaus rajono sav., Rozalimo sen., Medėnų k.,	Pamintas	ŽMR, M6079 , M
A7	5280	Maišonių piliakalnis	Pakruojaus rajono sav., Rozalimo sen., Maišonių k.,	Pamintas	A6087 , M 15084
A8	5981	Petrenų kapinynas	Pakruojaus rajono sav., Žemės sen., Petrenų k.,	Pamintas	A6087, A6085
A9	24080	Piaučiūnų piliakalnis vad. Kalnrūtinas	Pakruojaus rajono sav., Rozalimo sen., Piaučiūnų k.,	Valstybės saugomas	A611
A10	5982	Gerigirių piliakalnis	Pakruojaus rajono sav., Rozalimo sen., Piaučiūnų k.,	Pamintas	A1851, A4708
A11	5983	Šaisnių kapinynas, vad. Šaisnėnas	Pakruojaus rajono sav., Lugėnų sen., Šaisnių k.,	Pamintas	A6087, A4711
A12	5985	Dirlų kapinynas, vad. Šaulėnas	Pakruojaus rajono sav., Žemės sen., Dirlų k.,	Pamintas	A6087, A1782
A13	5987	Dovančiūnų kapinynas, vad. Šaulėnas	Pakruojaus rajono sav., Lugėnų sen., Dovančiūnų k.,	Pamintas	A6087, A4711
A14	5105	Degsnių kapinynas, vad. Kapų kalnu	Pakruojaus rajono sav., Gustonaičių sen., Degsnių k.,	Valstybės saugomas	A1918, A11936
A15	5983	Linkuvos, Varšgalių kapinynas	Pakruojaus rajono sav., Linkuvos sen., Varšgalių k.,	Pamintas	A6087, A4687
A16	5986	Linkmuižių kapinynas	Pakruojaus rajono sav., Linkuvos sen., Linkmuižių k.,	Pamintas	A6087, A4708
A17	13888	Aukštaitaičių kapinynas	Pakruojaus rajono sav., Pakalnės sen., Aukštaitaičių k.,	Pamintas	A1887, A11891
A18	5987	Pakalnių kapinynas	Pakruojaus rajono sav., Pakalnės sen., Pakalnių k.,	Pamintas	A1887, A4701
A19	13891	Linkų kapinynas, vad. Šventų kapai	Pakruojaus rajono sav., Žemės sen., Linkų k.,	Pamintas	A6087, A11894
A20	5988	Žemės kapinynas, vad. Šventų kapai	Pakruojaus rajono sav., Žemės sen., Žemės mst.,	Pamintas	A6087, A4687
A21	13892	Bėtės kapinynas	Pakruojaus rajono sav., Kiaunės sen., Bėtės k.,	Pamintas	A11895
A22	5989	Gervių senovės gyvųjų/mirusiųjų kapinynas	Pakruojaus rajono sav., Žemės sen., Gervių k.,	Pamintas	A6087, A4710
A23	17179	Žemės kapinynas	Pakruojaus rajono sav., Žemės sen., Aukštaitaičių mst.,	Valstybės saugomas	A417, A11914
A24	17417	Aukštaitaičių, Gudžių kapinynas	Pakruojaus rajono sav., Žemės sen., Aukštaitaičių mst.,	Valstybės saugomas	ŽDU, A1915
A25	17418	Puodžiūnų piliakalnis	Pakruojaus rajono sav., Kiaunės sen., Puodžiūnų k.,	Valstybės saugomas	ŽMR, A1912
A26	12419	Degsnių senovės gyvenvietė	Pakruojaus rajono sav., Žemės sen., Degsnių k.,	Valstybės saugomas	ŽDU, A914
A27	8311	Šarkšnių, vad. Kaukalaičiu	Pakruojaus rajono sav., Žemės sen., Aukštaitaičių k.,	Registrinis	A1780
A28	5990	Šarkšnėnų kurgi 3a	Pakruojaus rajono sav., Žemės sen., Šarkšnėnų k.,	Registrinis	A4680
A29	8308	Šarkšnės, vad Kapelės	Pakruojaus rajono sav., Pakalnės sen., Pakalnės k.,	Registrinis	A1780
A30	9400	Šarkšnės	Pakruojaus rajono sav., Kalsdžių k.,	Registrinis	A4704
A31	8309	Šarkšnės, Kapelės	Pakruojaus rajono sav., Lugėnų sen., Šarkšnės k.,	Registrinis	
A32	12422	Degsnių kapinynas	Pakruojaus rajono sav., Lugėnų sen., Degsnių k.,	Valstybės saugomas	ŽMR, A1919
A33	12424	Impsių dvarvietė	Pakruojaus rajono sav., Linkuvos sen., Impsių k.,	Valstybės saugomas	ŽMR, A1794
A34	5991	Žigmantėlių dvaro su "Marijos pieta"	Pakruojaus rajono sav., Žigmantėlių k.,	Valstybės saugomas	M882, A8710
A35	12426	Čiūtų dvaro su dvarviete	Pakruojaus rajono sav., Čiūtų k.,	Valstybės saugomas	M882, A11904
A36	12425	Sodelčių dvaro su dvarviete	Pakruojaus rajono sav., Sodelčių	Valstybės saugomas	M882, A11908
A37	19868	Paežerių dvaro su dvarviete	Pakruojaus rajono sav., Paežerių k.,	Pamintas	A6087, A4712
A38	12002	Vilmuo su dvarviete	Pakruojaus rajono sav., Žemės sen., Naisių k.,	Valstybės saugomas	M858, A11895
A39	12012	Mičėnų dvaro su dvarviete	Pakruojaus rajono sav., Pakalnės sen., Mičėnų k.,	Valstybės saugomas	M852, A11854
A40	5998	Binėnų primaro dvaro su dvarviete	Pakruojaus rajono sav., Binėnų k.,	Valstybės saugomas	M854, A8702
A41	12003	Binėnų antrieno dvaro su dvarviete	Pakruojaus rajono sav., Pakalnės sen., Binėnų k.,	Valstybės saugomas	M853, A11906
A42	12005	Vilmuo su dvarviete	Pakruojaus rajono sav., Lugėnų sen., Šaisnių k.,	Valstybės saugomas	M858, A11895
A43	12006	Vilmuo su dvarviete	Pakruojaus rajono sav., Lugėnų sen., Šaisnių k.,	Valstybės saugomas	M858, A11895
A44	12007	Mičėnų primaro su dvarviete	Pakruojaus rajono sav., Pakalnės sen., Mičėnų k.,	Valstybės saugomas	M852, A11854
A45	12008	Vilmuo su dvarviete	Pakruojaus rajono sav., Žemės sen., Naisių k.,	Valstybės saugomas	M858, A11895
A46	12009	Vilmuo su dvarviete	Pakruojaus rajono sav., Žemės sen., Naisių k.,	Valstybės saugomas	M858, A11895
A47	12010	Mičėnų primaro su dvarviete	Pakruojaus rajono sav., Pakalnės sen., Mičėnų k.,	Valstybės saugomas	M852, A11854
A48	12011	Mičėnų primaro su dvarviete	Pakruojaus rajono sav., Pakalnės sen., Mičėnų k.,	Valstybės saugomas	M852, A11854
A49	5999	Vilmuo su dvarviete	Pakruojaus rajono sav., Gedimino k.,	Registrinis	A1780
A50	12015	Vilmuo su dvarviete	Pakruojaus rajono sav., Gustonaičių k.,	Registrinis	A1780
A51	12014	Vilmuo su dvarviete	Pakruojaus rajono sav., Gustonaičių k.,	Registrinis	A1780
A52	6408	Vilmuo su dvarviete	Pakruojaus rajono sav., Žemės sen., Pavasalės mst.,	Registrinis	A4722
A53	12013	Vilmuo su dvarviete	Pakruojaus rajono sav., Gustonaičių k.,	Registrinis	A11860
A54	12000	Vilmuo su dvarviete	Pakruojaus rajono sav., Žemės sen., Jovaišių k.,	Registrinis	A11860
A55	5237	Vilmuo su dvarviete	Pakruojaus rajono sav., Žemės sen., Skarulių k.,	Registrinis	A4691
A56	6406	Vilmuo su "Velnio pelenais"	Pakruojaus rajono sav., Linkuvos sen., Vosylėnų k.,	Valstybės saugomas	M846, A8688
A57	30512	Mičėnų, vilmuo vad. Velnio akmeniu	Pakruojaus rajono sav., Mičėnų k.,	Valstybės saugomas	M853
A58	30513	Mičėnų vilmuo su dvarviete	Pakruojaus rajono sav., Pakalnės sen., Mičėnų k.,	Valstybės saugomas	M852
A59	5240	Gustonaičių dvaro vad. Velnio kiulas	Karaliaučiaus dvaro sav., Gustonaičių k.,	Registrinis	A4690
A60	5246	Karaliaučiaus dvaro vad. Pelenų kiulas	Pakruojaus rajono sav., Pakalnės sen., Karaliaučiaus k.,	Registrinis	A4690
A61	5245	Karaliaučiaus dvaro vad. Velnio kiulas	Pakruojaus rajono sav., Pakalnės sen., Karaliaučiaus k.,	Registrinis	A4690
		KULTŪROS PAVELDO OBJEKTAI, KUR YRAUJA ARCHITEKTŪROS VERT. SAVYBĖS			
K1	**360**	**Paežerių dvaro sodyba**	**Pakruojaus rajono sav., Pakalnės k., Paežerių**	**Registrinis**	**A01, G1004, K11176, A4622**
K1 - 21206		Pakruojaus dvaro sodybos rūmai	Pakruojaus rajono sav., Pakruojaus m., Pakruojaus g., Pakruojaus m.,	Valstybės saugomas	G1004 , K
K1 - 21207		Pakruojaus dvaro sodybos sandėlis	Pakruojaus rajono sav., Pakruojaus m., Pakruojaus g., Pakruojaus m.,	Pamintas	G1004 , K8
K1 - 21208		Pakruojaus dvaro sodybos metrinių namas	Pakruojaus rajono sav., Pakruojaus m., Pakruojaus g., Pakruojaus m.,	Pamintas	G1004 , K7
K1 - 21209		Pakruojaus dvaro sodybos vešlinės pastatas	Pakruojaus rajono sav., Pakruojaus m., Pakruojaus g., Pakruojaus m.,	Pamintas	G1004 , K7
K1 - 21210		Pakruojaus dvaro sodybos vešlinės pastatas	Pakruojaus rajono sav., Pakruojaus m., Pakruojaus g., Pakruojaus m.,	Pamintas	G1004 , K7
K1 - 21211		Pakruojaus dvaro sodybos vešlinės	Pakruojaus rajono sav., Pakruojaus m., Pakruojaus g., Pakruojaus m.,	Pamintas	G1004 , K7
K1 - 21212		Pakruojaus dvaro sodybos sargo/ūkvedžio kotedžas	Pakruojaus rajono sav., Pakruojaus m., Pakruojaus g., Pakruojaus m.,	Pamintas	G1004 , K7
K1 - 21213		Pakruojaus dvaro sodybos vartai	Pakruojaus rajono sav., Pakruojaus m., Pakruojaus g., Pakruojaus m.,	Pamintas	G1004 , K7
K1 - 21214		Pakruojaus dvaro sodybos pirmas daužtinė	Pakruojaus rajono sav., Pakruojaus m., Pakruojaus g., Pakruojaus m.,	Pamintas	G1004 , K7
K1 - 21215		Pakruojaus dvaro sodybos sodrinimo medžiai	Pakruojaus rajono sav., Pakruojaus m., Pakruojaus g., Pakruojaus m.,	Pamintas	G1004 , K7
K1 - 21216		Pakruojaus dvaro sodybos medžiotojų namas	Pakruojaus rajono sav., Pakruojaus m., Pakruojaus g., Pakruojaus m.,	Pamintas	G1004 , K7
K1 - 21217		Pakruojaus dvaro sodybos sporto aikštė	Pakruojaus rajono sav., Pakruojaus m., Pakruojaus g., Pakruojaus m.,	Pamintas	G1004 , K7
K1 - 21218		Pakruojaus dvaro sodybos primas sonas	Pakruojaus rajono sav., Pakruojaus m., Pakruojaus g., Pakruojaus m.,	Pamintas	G1004 , K7
K1 - 21219		Pakruojaus dvaro sodybos kuolinė	Pakruojaus rajono sav., Pakruojaus m., Pakruojaus g., Pakruojaus m.,	Pamintas	G1004 , K7
K1 - 21220		Pakruojaus dvaro sodybos angly degutu	Pakruojaus rajono sav., Pakruojaus m., Pakruojaus g., Pakruojaus m.,	Pamintas	G1004 , K7
K1 - 21221		Pakruojaus dvaro sodybos kalvė	Pakruojaus rajono sav., Pakruojaus m., Pakruojaus g., Pakruojaus m.,	Pamintas	G1004 , K7
K1 - 21222		Pakruojaus dvaro sodybos uždėjos	Pakruojaus rajono sav., Pakruojaus m., Pakruojaus g., Pakruojaus m.,	Pamintas	G1004 , K7
K1 - 21223		Pakruojaus dvaro sodybos parnasai	Pakruojaus rajono sav., Pakruojaus m., Pakruojaus g., Pakruojaus m.,	Pamintas	G1004 , K7
K1 - 21224		Pakruojaus dvaro sodybos kaukolė	Pakruojaus rajono sav., Pakruojaus m., Pakruojaus g., Pakruojaus m.,	Pamintas	G1004 , K7
K1 - 21225		Pakruojaus dvaro sodybos vandens	Pakruojaus rajono sav., Pakruojaus m., Pakruojaus g., Pakruojaus m.,	Pamintas	G1004 , K7
K1 - 21226		Pakruojaus dvaro sodybos tvora	Pakruojaus rajono sav., Pakruojaus m., Pakruojaus g., Pakruojaus m.,	Pamintas	G1004 , K7
K1 - 21227		Pakruojaus dvaro sodybos kaukolės	Pakruojaus rajono sav., Pakruojaus m., Pakruojaus g., Pakruojaus m.,	Pamintas	G1004 , K7
K1 - 21228		Pakruojaus dvaro sodybos vandens	Pakruojaus rajono sav., Pakruojaus m., Pakruojaus g., Pakruojaus m.,	Pamintas	G1004 , K7
K1 - 21229		Pakruojaus dvaro sodybos tvora	Pakruojaus rajono sav., Pakruojaus m., Pakruojaus g., Pakruojaus m.,	Pamintas	G1004 , K7
K1 - 21230		Pakruojaus dvaro sodybos kaukolės	Pakruojaus rajono sav., Pakruojaus m., Pakruojaus g., Pakruojaus m.,	Pamintas	G1004 , K7
K1 - 21231		Pakruojaus dvaro sodybos vandens	Pakruojaus rajono sav., Pakruojaus m., Pakruojaus g., Pakruojaus m.,	Pamintas	G1004 , K7
K1 - 21232		Pakruojaus dvaro sodybos tvora	Pakruojaus rajono sav., Pakruojaus m., Pakruojaus g., Pakruojaus m.,	Pamintas	G1004 , K7
K1 - 21233		Pakruojaus dvaro sodybos kaukolės	Pakruojaus rajono sav., Pakruojaus m., Pakruojaus g., Pakruojaus m.,	Pamintas	G1004 , K7
K1 - 21234		Pakruojaus dvaro sodybos vandens	Pakruojaus rajono sav., Pakruojaus m., Pakruojaus g., Pakruojaus m.,	Pamintas	G1004 , K7
K1 - 21235		Pakruojaus dvaro sodybos tvora	Pakruojaus rajono sav., Pakruojaus m., Pakruojaus g., Pakruojaus m.,	Pamintas	G1004 , K7
K1 - 21236		Pakruojaus dvaro sodybos kaukolės	Pakruojaus rajono sav., Pakruojaus m., Pakruojaus g., Pakruojaus m.,	Pamintas	G1004 , K7
K1 - 21237		Pakruojaus dvaro sodybos vandens	Pakruojaus rajono sav., Pakruojaus m., Pakruojaus g., Pakruojaus m.,	Pamintas	G1004 , K7
K1 - 21238		Pakruojaus dvaro sodybos tvora	Pakruojaus rajono sav., Pakruojaus m., Pakruojaus g., Pakruojaus m.,	Pamintas	G1004 , K7
K1 - 21239		Pakruojaus dvaro sodybos kaukolės	Pakruojaus rajono sav., Pakruojaus m., Pakruojaus g., Pakruojaus m.,	Pamintas	G1004 , K7
K1 - 21240		Pakruojaus dvaro sodybos vandens	Pakruojaus rajono sav., Pakruojaus m., Pakruojaus g., Pakruojaus m.,	Pamintas	G1004 , K7
K1 - 21241		Pakruojaus dvaro sodybos tvora	Pakruojaus rajono sav., Pakruojaus m., Pakruojaus g., Pakruojaus m.,	Pamintas	G1004 , K7
K1 - 21242		Pakruojaus dvaro sodybos kaukolės	Pakruojaus rajono sav., Pakruojaus m., Pakruojaus g., Pakruojaus m.,	Pamintas	G1004 , K7
K1 - 21243		Pakruojaus dvaro sodybos vandens	Pakruojaus rajono sav., Pakruojaus m., Pakruojaus g., Pakruojaus m.,	Pamintas	G1004 , K7
K1 - 21244		Pakruojaus dvaro sodybos tvora	Pakruojaus rajono sav., Pakruojaus m., Pakruojaus g., Pakruojaus m.,	Pamintas	G1004 , K7
K1 - 21245		Pakruojaus dvaro sodybos kaukolės	Pakruojaus rajono sav., Pakruojaus m., Pakruojaus g., Pakruojaus m.,	Pamintas	G1004 , K7
K1 - 21246		Pakruojaus dvaro sodybos vandens	Pakruojaus rajono sav., Pakruojaus m., Pakruojaus g., Pakruojaus m.,	Pamintas	G1004 , K7
K1 - 21247		Pakruojaus dvaro sodybos tvora	Pakruojaus rajono sav., Pakruojaus m., Pakruojaus g., Pakruojaus m.,	Pamintas	G1004 , K7
K1 - 21248		Pakruojaus dvaro sodybos kaukolės	Pakruojaus rajono sav., Pakruojaus m., Pakruojaus g., Pakruojaus m.,	Pamintas	G1004 , K7
K1 - 21249		Pakruojaus dvaro sodybos vandens	Pakruojaus rajono sav., Pakruojaus m., Pakruojaus g., Pakruojaus m.,	Pamintas	G1004 , K7
K1 - 21250		Pakruojaus dvaro sodybos tvora	Pakruojaus rajono sav., Pakruojaus m., Pakruojaus g., Pakruojaus m.,	Pamintas	G1004 , K7
K1 - 21251		Pakruojaus dvaro sodybos kaukolės	Pakruojaus rajono sav., Pakruojaus m., Pakruojaus g., Pakruojaus m.,	Pamintas	G1004 , K7
K1 - 21252		Pakruojaus dvaro sodybos vandens	Pakruojaus rajono sav., Pakruojaus m., Pakruojaus g., Pakruojaus m.,	Pamintas	G1004 , K7
K1 - 21253		Pakruojaus dvaro sodybos tvora	Pakruojaus rajono sav., Pakruojaus m., Pakruojaus g., Pakruojaus m.,	Pamintas	G1004 , K7
K1 - 21254		Pakruojaus dvaro sodybos kaukolės	Pakruojaus rajono sav., Pakruojaus m., Pakruojaus g., Pakruojaus m.,	Pamintas	G1004 , K7
K1 - 21255		Pakruojaus dvaro sodybos vandens	Pakruojaus rajono sav., Pakruojaus m., Pakruojaus g., Pakruojaus m.,	Pamintas	G1004 , K7
K1 - 21256		Pakruojaus dvaro sodybos tvora	Pakruojaus rajono sav., Pakruojaus m., Pakruojaus g., Pakruojaus m.,	Pamintas	G1004 , K7
K1 - 21257		Pakruojaus dvaro sodybos kaukolės	Pakruojaus rajono sav., Pakruojaus m., Pakruojaus g., Pakruojaus m.,	Pamintas	G1004 , K7
K1 - 21258		Pakruojaus dvaro sodybos vandens	Pakruojaus rajono sav., Pakruojaus m., Pakruojaus g., Pakruojaus m.,	Pamintas	G1004 , K7
K1 - 21259		Pakruojaus dvaro sodybos tvora	Pakruojaus rajono sav., Pakruojaus m., Pakruojaus g., Pakruojaus m.,	Pamintas	G1004 , K7
K1 - 21260		Pakruojaus dvaro sodybos kaukolės	Pakruojaus rajono sav., Pakruojaus m., Pakruojaus g., Pakruojaus m.,	Pamintas	G1004 , K7
K1 - 21261		Pakruojaus dvaro sodybos vandens	Pakruojaus rajono sav., Pakruojaus m., Pakruojaus g., Pakruojaus m.,	Pamintas	G1004 , K7
K1 - 21262		Pakruojaus dvaro sodybos tvora	Pakruojaus rajono sav., Pakruojaus m., Pakruojaus g., Pakruojaus m.,	Pamintas	G1004 , K7
K1 - 21263		Pakruojaus dvaro sodybos kaukolės	Pakruojaus rajono sav., Pakruojaus m., Pakruojaus g., Pakruojaus m.,	Pamintas	G1004 , K7
K1 - 21264		Pakruojaus dvaro sodybos vandens	Pakruojaus rajono sav., Pakruojaus m., Pakruojaus g., Pakruojaus m.,	Pamintas	G1004 , K7
K1 - 21265		Pakruojaus dvaro sodybos tvora	Pakruojaus rajono sav., Pakruojaus m., Pakruojaus g., Pakruojaus m.,	Pamintas	G1004 , K7
K1 - 21266		Pakruojaus dvaro sodybos kaukolės	Pakruojaus rajono sav., Pakruojaus m., Pakruojaus g., Pakruojaus m.,	Pamintas	G1004 , K7
K1 - 21267		Pakruojaus dvaro sodybos vandens	Pakruojaus rajono sav., Pakruojaus m., Pakruojaus g., Pakruojaus m.,	Pamintas	G1004 , K7
K1 - 21268		Pakruojaus dvaro sodybos tvora	Pakruojaus rajono sav., Pakruojaus m., Pakruojaus g., Pakruojaus m.,	Pamintas	G1004 , K7
K1 - 21269		Pakruojaus dvaro sodybos kaukolės	Pakruojaus rajono sav., Pakruojaus m., Pakruojaus g., Pakruojaus m.,	Pamintas	G1004 , K7
K1 - 21270		Pakruojaus dvaro sodybos vandens	Pakruojaus rajono sav., Pakruojaus m., Pakruojaus g., Pakruojaus m.,	Pamintas	G1004 , K7
K1 - 21271		Pakruojaus dvaro sodybos tvora	Pakruojaus rajono sav., Pakruojaus m., Pakruojaus g., Pakruojaus m.,	Pamintas	G1004 , K7
K1 - 21272		Pakruojaus dvaro sodybos kaukolės	Pakruojaus rajono sav., Pakruojaus m., Pakruojaus g., Pakruojaus m.,	Pamintas	G1004 , K7
K1 - 21273		Pakruojaus dvaro sodybos vandens	Pakruojaus rajono sav., Pakruojaus m., Pakruojaus g., Pakruojaus m.,	Pamintas	G1004 , K7
K1 - 21274		Pakruojaus dvaro sodybos tvora	Pakruojaus rajono sav., Pakruojaus m., Pakruojaus g., Pakruojaus m.,	Pamintas	G1004 , K7
K1 - 21275		Pakruojaus dvaro sodybos kaukolės	Pakruojaus rajono sav., Pakruojaus m., Pakruojaus g., Pakruojaus m.,	Pamintas	G1004 , K7
K1 - 21276		Pakruojaus dvaro sodybos vandens	Pakruojaus rajono sav., Pakruojaus m., Pakruojaus g., Pakruojaus m.,	Pamintas	G1004 , K7
K1 - 21277		Pakruojaus dvaro sodybos tvora	Pakruojaus rajono sav., Pakruojaus m., Pakruojaus g., Pakruojaus m.,	Pamintas	G1004 , K7
K1 - 21278		Pakruojaus dvaro sodybos kaukolės	Pakruojaus rajono sav., Pakruojaus m., Pakruojaus g., Pakruojaus m.,	Pamintas	G1004 , K7
K2	**354**	**Lėmenpamėlio dvaro sodyba**	**Pakruojaus rajono sav., Rozalimo sen., Lėmenpamėlio k., Dvarų g.**	**Valstybės saugomas**	**A01/T15**
K2 - 21279		Lėmenpamėlio dvaro sodybos rūmai	Pakruojaus rajono sav., Rozalimo sen., Lėmenpamėlio k., Dvarų g., 20	Valstybės saugomas	G1004 , L20
K2 - 21280		Lėmenpamėlio dvaro sodybos pirmas sonas	Pakruojaus rajono sav., Rozalimo sen., Lėmenpamėlio k., Dvarų g., 20	Pamintas	G1004 , L7
K2 - 21281		Lėmenpamėlio dvaro sodybos sonas	Pakruojaus rajono sav., Rozalimo sen., Lėmenpamėlio k., Dvarų g., 20	Pamintas	G1004 , L7
K2 - 21282		Lėmenpamėlio dvaro sodybos kuolinė	Pakruojaus rajono sav., Rozalimo sen., Lėmenpamėlio k., Dvarų g., 20	Pamintas	G1004 , L7
K2 - 21283		Lėmenpamėlio dvaro sodybos tvora	Pakruojaus rajono sav., Rozalimo sen., Lėmenpamėlio k., Dvarų g., 20	Pamintas	G1004 , L7
K2 - 21284		Lėmenpamėlio dvaro sodybos arno barta	Pakruojaus rajono sav., Rozalimo sen., Lėmenpamėlio k., Dvarų g., 20	Pamintas	G1004 , L7
K2 - 21285		Lėmenpamėlio dvaro sodybos daržas	Pakruojaus rajono sav., Rozalimo sen., Lėmenpamėlio k., Dvarų g., 20	Pamintas	G1004 , L7
K2 - 21286		Lėmenpamėlio dvaro sodybos pastatas	Pakruojaus rajono sav., Rozalimo sen., Lėmenpamėlio k., Dvarų g., 20	Pamintas	G1004 , L7
K2 - 21287		Lėmenpamėlio dvaro sodybos rūsys	Pakruojaus rajono sav., Rozalimo sen., Lėmenpamėlio k., Dvarų g., 20	Pamintas	G1004 , L7
K2 - 21288		Lėmenpamėlio dvaro sodybos tvora	Pakruojaus rajono sav., Rozalimo sen., Lėmenpamėlio k., Dvarų g., 20	Pamintas	G1004 , L7
K2 - 21289		Lėmenpamėlio dvaro sodybos vešlinė	Pakruojaus rajono sav., Rozalimo sen., Lėmenpamėlio k., Dvarų g., 20	Pamintas	G1004 , L7
K3	**355**	**Aleksandrų dvaro sodyba**	**Pakruojaus rajono sav., Rozalimo sen., Aleksandrų k., Dvarų g., 1**	**Valstybės saugomas**	**A01/T15**
K3 - 21290		Aleksandrų dvaro sodybos rūmai	Pakruojaus rajono sav., Rozalimo sen., Aleksandrų k., Dvarų g., 1	Valstybės saugomas	G1004 , L1
K3 - 21291		Aleksandrų dvaro sodybos pirmas sonas	Pakruojaus rajono sav., Rozalimo sen., Aleksandrų k., Dvarų g., 1	Pamintas	G1004 , L7
K3 - 21292		Aleksandrų dvaro sodybos sonas	Pakruojaus rajono sav., Rozalimo sen., Aleksandrų k., Dvarų g., 1	Pamintas	G1004 , L7
K3 - 21293		Aleksandrų dvaro sodybos kuolinė	Pakruojaus rajono sav., Rozalimo sen., Aleksandrų k., Dvarų g., 1	Pamintas	G1004 , L7
K3 - 21294		Aleksandrų dvaro sodybos tvora	Pakruojaus rajono sav., Rozalimo sen., Aleksandrų k., Dvarų g., 1	Pamintas	G1004 , L7
K3 - 21295		Aleksandrų dvaro sodybos arno barta	Pakruojaus rajono sav., Rozalimo sen., Aleksandrų k., Dvarų g., 1	Pamintas	G1004 , L7
K3 - 21296		Aleksandrų dvaro sodybos daržas	Pakruojaus rajono sav., Rozalimo sen., Aleksandrų k., Dvarų g., 1	Pamintas	G1004 , L7
K3 - 21297		Aleksandrų dvaro sodybos pastatas	Pakruojaus rajono sav., Rozalimo sen., Aleksandrų k., Dvarų g., 1	Pamintas	G1004 , L7
K3 - 21298		Aleksandrų dvaro sodybos vešlinė	Pakruojaus rajono sav., Rozalimo sen., Aleksandrų k., Dvarų g., 1	Pamintas	G1004 , L7
K4	**346**	**Paežerių dvaro sodybos fragmentai**	**Pakruojaus rajono sav., Pakalnės k., Paežerių**	**Registrinis**	**A01, G1004, K11176, A4622**
K4 - 21299		Paežerių dvaro sodybos fragmentai, tekėjai	Pakruojaus rajono sav., Pakalnės sen., Paežerių k.,	Pamintas	A11524
K4 - 21300		Paežerių dvaro sodybos fragmentai, parnas	Pakruojaus rajono sav., Pakalnės sen., Paežerių k.,	Pamintas	A11525
K5	**375**	**Buc dvaro sodyba**	**Pakruojaus rajono sav., Žemės sen., Vilnių k.,**	**Valstybės saugomas**	**A76, K11176**
K6	**349**	**Dovaišės dvaro sodyba**	**Pakruojaus rajono sav., Linkuvos sen., Dovaišės k.,**	**Registrinis**	**A01, K11176**
K6 - 21302		Dovaišės dvaro sodybos fragmentai klėpšė	Pakruojaus rajono sav., Linkuvos sen., Dovaišės k.,	Pamintas	A8
K6 - 19529		Dovaišės dvaro sodybos fragmentai parkas	Pakruojaus rajono sav., Linkuvos sen., Dovaišės k.,	Pamintas	A8
K7	**350**	**Buc dvaro sodyba fragmentai**	**Pakruojaus rajono sav., Linkuvos sen., Rimkėnų k.,**	**Registrinis**	**A71, K11176**
K7 - 21303		Buc dvaro sodybos fragmentai	Pakruojaus rajono sav., Linkuvos sen., Rimkėnų k.,	Pamintas	A71
K8	**352**	**Gervių, Žilėnkiemio dvaro sodyba**	**Pakruojaus rajono sav., Žemės sen., Gervių k.,**	**Registrinis**	**A01, K11176**
K8 - 21304		Gervių, Žilėnkiemio dvaro sodybos fragmentai	Pakruojaus rajono sav., Žemės sen., Gervių k.,	Pamintas	A01
K9	**345**	**Paežerių dvaro sodybos fragmentai**	**Pakruojaus rajono sav., Pakalnės k., Paežerių**	**Registrinis**	**A01, K11176**
K9 - 21305		Paežerių dvaro sodybos fragmentai, tekėjai	Pakruojaus rajono sav., Pakalnės sen., Paežerių k.,	Pamintas	A11524
K9 - 21306		Paežerių dvaro sodybos fragmentai, parnas	Pakruojaus rajono sav., Pakalnės sen., Paežerių k.,	Pamintas	A11525
K10	**343**	**Aleksnėnų palivarko sodyba**	**Pakruojaus rajono sav., Žemės sen., Aleksnėnų k.,**	**Registrinis**	**A01, K11176**
K10 - 21307		Aleksnėnų palivarko sodybos rūmai	Pakruojaus rajono sav., Žemės sen., Aleksnėnų k.,	Pamintas	A01
K10 - 21308		Aleksnėnų palivarko sodybos sonas	Pakruojaus rajono sav., Žemės sen., Aleksnėnų k.,	Pamintas	A01
K10 - 21309		Aleksnėnų palivarko sodybos tvora	Pakruojaus rajono sav., Žemės sen., Aleksnėnų k.,	Pamintas	A01
K10 - 21310		Aleksnėnų palivarko sodybos tvora pastatas	Pakruojaus rajono sav., Žemės sen., Aleksnėnų k.,	Pamintas	A01
K10 - 21311		Aleksnėnų palivarko sodybos vešlinė	Pakruojaus rajono sav., Žemės sen., Aleksnėnų k.,	Pamintas	A01
K11 - 21312		Gedulų dvaro sodybos fragmentai, parkas	Pakruojaus rajono sav., Gustonaičių sen., Gedulų k.,	Pamintas	A01
K12	**1080**	**Gedulų**	**Pakruojaus rajono sav., Linkuvos sen., Vosylėnų k.,**	**Valstybės saugomas**	**G1004, K1007**
K12 - 21313		Namas	Pakruojaus rajono sav., Linkuvos sen., Vosylėnų k.,	Valstybės saugomas	G1004
K12 - 21314		Klėtis	Pakruojaus rajono sav., Linkuvos sen., Vosylėnų k.,	Valstybės saugomas	G1004
K13 - 21315		Tvartas	Pakruojaus rajono sav., Linkuvos sen., Vosylėnų k.,	Valstybės saugomas	G1004
K13 - 21316		Gyvenamasis namas	Pakruojaus rajono

PAKRUOJO RAJONO SAVIVALDYBĖS TERITORIJOS BENDROJO PLANO KEITIMAS

SPRENDINIŲ KONKRETIZAVIMAS

Rekreacijos vystymo ir kultūros paveldo brėžinys

M 1:50 000

SUTARTINIAI ŽYMĖJIMAI

ADMINISTRACINĖS RIBOS
Duomenų šaltinis Nr. 6

- Lietuvos Respublikos sienos riba
- Apskritųjų riba
- Pakruojo rajono savivaldybės riba
- Kitų savivaldybių riba
- Seniūnijų riba
- Miesto administracinė riba
- Kitų gyvenamųjų vietovių administracinė riba

FUNKCINĖS ZONOS

Neurbanizuotų teritorijų funkcinės zonos:

- Žemės ūkio teritorijų zona
- Miškų ir miškingų teritorijų zona
- Vandenų zona

Urbanizuotų ir urbanizuojamų teritorijų funkcinės zonos:

- Pakruojo miesto zona
- Linkuvos miesto zona
- Pakruojo ir Linkuvos miestų rezervinės plėtros teritorijų zona
- Pagrindinių gyvenamųjų vietovių teritorijų zona; Kitų kaimų gyvenamųjų vietovių teritorijų zona; Pramonės ir sandėliavimo zona; Inžinerinės infrastruktūros koridorių zona
- Rekreacinių teritorijų, kurios formuojamos išskiriojoatovus naudingosias iškasenas, zona
- Rekreacinių teritorijų zona

REKREACINĖS TRASOS
Duomenų šaltinis Nr. 8

- Žemaitijos - Aukštaitijos maršrutas
- Žemaitijos - Aukštaitijos žiedas
- Šiauliai - Pakruojis - Rundalė
- Šiaurės Lietuvos alaus kelias
- Pakruojis - Lygumai - Rozalimas - Pakruojis
- Vėjo malūnų kelias
- Literatūrinis marštrutas "Pakruojis - Karsevičkis - Baltiai - Tritoniai - Lumbellai - Linkuva - Pakruojis"
- "Vėjo malūnų" kelias
- Baidarių marštrutas "Nuo Pamūšio iki Pamūšio"
- Nacionalinė dviračių turizmo trasa

Rekreacinių trasų trajektorijos yra sąlyginės, turi būti tikslinamos rengiant Žemėnų lygmens teritorijų planavimo dokumentus.

REKREACINIŲ CENTRŲ SPECIALIZACIJA

- Regioninių lygmenio veikiantis rekreacinis centras
- Savivaldybės lygmenio veikiantys rekreaciniai centrai
- Bendrasis turizmas
- Kultūrinis turizmas
- Kūrybinis turizmas
- Polisi gamtoje
- Pramoginis turizmas
- Sakralinis turizmas

MIŠKŲ GRUPĖS
Duomenų šaltinis Nr. 2

Miškų grupės:
II grupė. Specialiosios paskirties
- A. Ekosistemų apsaugos miškai
- B. Rekreaciniai miškai
- III. grupė. Apsauginiai miškai
- IV. grupė Ūkiniai miškai
- Valstybinės reikšmės miško riba

NEKILNOJAMOJO KULTŪROS PAVELDO OBJEKTAI IR TERITORIJOS
Duomenų šaltinis Nr. 4

- Nekilnojamojo kultūros paveldo objektas ir Nr. ekspikacijoje
- Nekilnojamojo kultūros paveldo teritorija ir Nr. ekspikacijoje
- Nekilnojamojo kultūros paveldo objektų apsaugos zona

Atsižvelgiant į Konkretizuojamų sprendinių mastelį, grafiškai atvaizduojami paveikiai objektai, vietovės ir kompleksai, į kompleksus įeinantys objektai, potenkiami Nekilnojamų kultūros paveldo objektų ir teritorijų ekspikacijos tekstuje.

Pastabos: Kultūros paveldo objektų ir vietovių teritorijose bei jų apsaugos zonose taikomi paveldosaugos ir teritorijų reikalavimai, nustatyti kultūros paveldo objektų apsaugos reglamentuose, Šių objektų apsaugos specialiosiosios planas ir kitos kultūros paveldo apsaugą reglamentuojančios teisės aktas.

TURIZMO IŠTEKLIAI

- Architektūros, archeologijos ir urbanistikos paminklai
- Ekoturizmo lankytini objektai
- Kitos lankytinos vietos
- Malūnai namai
- Muziejai

SAUGOMOS TERITORIJOS
Duomenų šaltinis Nr. 2, 3

- Draustinio riba ir Nr. ekspikacijoje
- Biosferos poligono riba ir Nr. ekspikacijoje
- Buferinės apsaugos zonos

Gamtos paveldo objektai

- 6.1 Botaninis gamtos paveldo objektas ir Nr. ekpikacijoje
- 6.2 Geologinis gamtos paveldo objektas ir Nr. ekpikacijoje
- 6.3 Geomorfologinis gamtos paveldo objektas ir Nr. ekpikacijoje
- 6.4 Geotopai

SUSISIEKIMO INFRASTRUKTŪRA
Duomenų šaltinis Nr. 1, 4

Kelių transporto infrastruktūra

- Autobusų stotis
- Valstybinės reikšmės krašto kelias ir jo Nr.(50 m kelio apsaugos zona į abi puses nuo kelio briaunų)
- Valstybinės reikšmės rajoninis kelias ir jo Nr. (20 m kelio apsaugos zona į abi puses nuo kelio briaunų)
- Kiti keliai, gatvės
- Geležinkelis

UŽLIEJAMOS TERITORIJOS
Duomenų šaltinis Nr. 7

- 10 proc. sniego ir lūšių potvynių riba
- 1 proc. sniego ir lūšių potvynių riba
- 0,1 proc. sniego ir lūšių potvynių riba

KITI ŽYMĖJIMAI
Duomenų šaltinis Nr. 1

- Paviršiniai vandens telkiniai
- Pelkė
- Upė, kanalas
- Pastatai
- Kapinės

DUOMENŲ ŠALTINIAI

1.Georeferencinio pagrindo kadastras © Lietuvos Respublikos aplinkos ministerija, 2024;
2. Lietuvos Respublikos miškų valstybės kadastras © Lietuvos Respublikos aplinkos ministerija, 2024;
3. Lietuvos Respublikos saugomų teritorijų valstybės kadastras ©, Valstybinis saugomų teritorijų tarnyba prie Aplinkos ministerijos 2024;
4. Kultūros vertybių registras © Kultūros paveldo departamentas prie Kultūros ministerijos, 2022;
5. Žemės gelmių registras © Lietuvos geologijos tarnyba prie Aplinkos ministerijos, 2022;
6. Adresų registras © VĮ "Registrų centras", 2022;
7. Potvynių grėsmės ir rizikos žemėlapiai © Aplinkos apsaugos agentūra, 2022;
8. Pakruojo rajono turizmo plėtros studija, patvirtinta Pakruojo rajono savivaldybės tarybos 2011 m. rugpjūčio 25 d. sprendimu Nr. T-252;

1994 metų Lietuvos koordinačių sistema

A 1735	PV	G. Raškutė Skačkauskienė	2025
TPV 0105	TPS	G. Mineikienė	2025
arch.	A. Jakubauskienė	2025
TPV 0076	ed.	J. Valančienė	2025
TPV 0109	PDV	R. Strąpkienė	2025
		M. Frolova	2025
	PDV	N. Steponaitytė	2025
	PDV	E. Bujauskienė	2025
	GIS	B. Bederfaitė	2025

Etapas: Brėžinys

Rengimo etapas: Sprendinių konkretizavimas

Rekreacijos vystymo ir kultūros paveldo brėžinys
M 1:50 000

Organizatorius: Pakruojo rajono savivaldybės administracija

Žymuo: **Nr. CF-2ZU-102**

Lapas: 1 | Lapų: 1

BP/R

NEKILNOJAMŲ KULTŪROS PAVELDO OBJEKTAI IR TERITORIJŲ EKSPIKACIJA

Numeris brėžinyje	Unikalus kodas	Pilnas pavadinimas	Adresas	Statusas	Seni kodai
KULTŪROS PAVELDO VIETOVĖS					
U1	21706	Lygumų miestelio istorinė dalis	Pakruojo rajono sav., Lygumų mst., Lygumų mst.,	Registrinis	
U2	17103	Rozalimo miestelio istorinė dalis	Pakruojo rajono sav., Rozalimo sen., Rozalimo mst.,	Registrinis	LIV34
U3	17096	Linkuva	Pakruojo rajono sav., Linkuvos sen., Linkuvos m.,	Registrinis	LIV27
U4	17118	Žemėnų	Pakruojo rajono sav., Žemėnų sen., Žemėnų mst.,	Registrinis	LIV56
KULTŪROS PAVELDO OBJEKTAI, KUR VYRAUJA ARCHEOLOGIJOS IR KUR NATOLIŠKIAI VIEŠPATAUJOSIOS SAVYBĖS					
A1	18335	Senoji miesto vieta	Pakruojo rajono sav., Žemėnų sen., Žemėnų mst.,	Vietinės saugomas	A3302
A2	18334	Senoji miesto vieta	Pakruojo rajono sav., Linkuvos sen., Linkuvos m.,	Vietinės saugomas	A3303
A3	**23861**	**Pelenišių, Kalnučių piliakalnis su gyvenviete**	**Pakruojo rajono sav., Palvitinių sen., Pelenišių k.,**	**Paminklas**	**A610KP**
A3.1	23862	Pelenišių, Kalnučių piliakalnis su gyvenviete piliakalnis	Pakruojo rajono sav., Palvitinių sen., Pelenišių k.,	Paminklas	A610KP, A610KP1
A3.2	23863	Pelenišių, Kalnučių piliakalnis su gyvenviete gyvenvietė	Pakruojo rajono sav., Palvitinių sen., Pelenišių k.,	Paminklas	A610KP2
A4	**18415**	**Tritkų piliakalnis su gyvenviete**	**Pakruojo rajono sav., Linkuvos sen., Tritkų k.,**	**Vietinės saugomas**	**2547, A610K**
A4.1	23864	Piliakalnis	Pakruojo rajono sav., Linkuvos sen., Tritkų k.,	Vietinės saugomas	A610K1
A4.2	23865	Gyvenvietė	Pakruojo rajono sav., Linkuvos sen., Tritkų k.,	Vietinės saugomas	A610K2
A5	12418	Kareivių senovės gyvenvietė	Pakruojo rajono sav., Žemėnų sen., Kareivių k.,	Vietinės saugomas	2551, A602
A6	2981	Meldinių piliakopis, vad. Žeriauinu	Pakruojo rajono sav., Rozalimo sen., Meldinių k.,	Paminklas	2549, A609_52
A7	13081	Maišonių kapinynas	Pakruojo rajono sav., Pakruojo sen., Maišonių k.,	Vietinės saugomas	A609P, AV1384
A8	1381	Petronių kapinynas	Pakruojo rajono sav., Žemėnų sen., Petronių k.,	Paminklas	A611P, AR095
A9	24080	Plaučiūkų piliakopinis vad. Kėmiškės	Pakruojo rajono sav., Rozalimo sen., Plaučiūkų k.,	Vietinės saugomas	A1611, A3302
A10	1395	Plaučiūkų piliakopis	Pakruojo rajono sav., Rozalimo sen., Plaučiūkų k.,	Vietinės saugomas	A1611, AR700
A11	2401	Šukionių kapinynas, vad. Šventkūnu	Pakruojo rajono sav., Lygumų sen., Šukionių k.,	Paminklas	A610P, AR715
A12	2419	Dirbės kapinynas, vad. Šventkūnu	Pakruojo rajono sav., Lygumų sen., Šventkūnų k.,	Paminklas	A610P, AV782
A13	1397	Dovanėnkės kapinynas, vad. Šventkūnu	Pakruojo rajono sav., Lygumų sen., Dovanėnkės k.,	Paminklas	A610P, AR711
A14	16205	Degsnių kapinynas, vad. Kėpu kalnu	Pakruojo rajono sav., Gustagalio sen., Degsnių k.,	Vietinės saugomas	A1918, AV2036
A15	1383	Linkuvos, Vaižgantų kapinynas	Pakruojo rajono sav., Linkuvos sen., Vaižgantų k.,	Paminklas	A609P, AR697
A16	1384	Linkuvos/Ąsų kapinynas	Pakruojo rajono sav., Pakruojo sen., Linkmalių	Paminklas	A609P, AR700
A17	13088	Aukštadvario kapinynas	Pakruojo rajono sav., Aukštadvario	Paminklas	A608P, AV1381
A18	1387	Palvitių kapinynas	Pakruojo rajono sav., Pakruojo sen., Palvitių k.,	Paminklas	A608P, AR701
A19	2398	Lygumų kapinynas, vad. Šventų kapas	Pakruojo rajono sav., Lygumų sen., Lygumų mst.,	Vietinės saugomas	A608P, AV1384
A20	1407	Žemėnų pylimas, vad. Žyrkopiu	Pakruojo rajono sav., Žemėnų sen., Žemėnų k.,	Paminklas	A610P, AR721
A21	1404	Dūkšių kapinynas	Pakruojo rajono sav., Klovainių sen., Bėkšių k.,	Registrinis	A610P, AV1385
A22	1405	Geručių senovės gyvatynės žyrtinimas	Pakruojo rajono sav., Žemėnų sen., Geručių k.,	Paminklas	A610P, AR719
A23	17179	Žemėnės kapinynas	Pakruojo rajono sav., Žemėnų sen., Žemėnų mst.,	Vietinės saugomas	A617, AV2014
A24	12417	Aukštadvario, Gudelių kapinynas	Pakruojo rajono sav., Aukštadvario	Vietinės saugomas	2550, A1903
A25	1412	Pusdešrių piliakopis	Pakruojo rajono sav., Klovainių sen., Pusdešrių k.,	Vietinės saugomas	2545, A612
A26	12419	Stirgaičių senovės gyvenvietė	Pakruojo rajono sav., Stirgaičių k.,	Vietinės saugomas	2552, A614
A27	1511	Senkapis, vad. Kaukakalnu	Pakruojo rajono sav., Palvitinio sen., Domančių k.,	Registrinis	AV788
A28	1385	Senkapis su gr. Kp.	Pakruojo rajono sav., Pakruojo sen., Daugilgalių k.,	Registrinis	AR699
A29	0308	Senkapis, vad Kapelnas	Pakruojo rajono sav., Pakruojo sen., Palvitių k.,	Registrinis	AV785
A30	3400	Senkapis	Pakruojo rajono sav., Lygumų sen., Kutatėnų k.,	Registrinis	AR714
A31	4983	Pavėrgių kapinynas	Pakruojo rajono sav., Lygumų sen., Pavėrgių k.,	Registrinis	A54
A32	12422	Gerbėnų kapinynas	Pakruojo rajono sav., Lygumų sen., Gerbėnų k.,	Vietinės saugomas	2546, A1919
A33	12414	Impolių dvarvietė	Pakruojo rajono sav., Lygumų sen., Impolių k.,	Vietinės saugomas	2546, A1744
A34	1396	Žigmantėlės akmuo su "Marijos pėda"	Pakruojo rajono sav., Rozalimo sen., Žigmantėlės k.,	Vietinės saugomas	A83, AR710
A35	13101	Ūdėkų akmuo su duburiu	Pakruojo rajono sav., Linkuvos sen., Ūdėkų k.,	Vietinės saugomas	A520, AV1904
A36	13103	Sodėtkių akmuo su duburiu	Pakruojo rajono sav., Linkuvos sen., Sodėtkių k.,	Vietinės saugomas	A516, AV1908
A37	13268	Paežerių akmuo su duburiniais	Pakruojo rajono sav., Rozalimo sen., Paežerių k.,	Paminklas	A609P, AR1712
A38	13092	Akmuo su duburiu	Pakruojo rajono sav., Linkuvos sen., Noručių k.,	Vietinės saugomas	A518, AV1895
A39	13111	Mičiūnų akmuo su duburiu	Pakruojo rajono sav., Palvitinio sen., Mičiūnų k.,	Vietinės saugomas	A512, AV1914
A40	1388	Breinių pirmasis akmuo su duburiu	Pakruojo rajono sav., Palvitinio sen., Breinių k.,	Vietinės saugomas	A514, AR702
A41	13102	Breinių antrasis akmuo su duburiu	Pakruojo rajono sav., Palvitinio sen., Breinių k.,	Vietinės saugomas	A515, AV1906
A42	1390	Akmuo su duburiu	Pakruojo rajono sav., Linkuvos sen., Gaižėnų k.,	Vietinės saugomas	A519, AV1898
A43	13104	Akmuo su duburiu	Pakruojo rajono sav., Linkuvos sen., Ingaudų k.,	Vietinės saugomas	A521, AV1907
A44	13109	Akmuo su duburiu	Pakruojo rajono sav., Lygumų sen., Ilgaudų k.,	Registrinis	AV1912
A45	13104	Akmuo su duburiu	Pakruojo rajono sav., Pakruojo sen., Petrikonių k.(nagalėjo nuo 1986.01.01),	Registrinis	AV1907
A46	1408	Akmuo su duburiu	Pakruojo rajono sav., Žemėnų sen., Žemėnų mst.,	Registrinis	AR722
A47	1409	Akmuo su duburiu	Pakruojo rajono sav., Gustagalio sen., Gustagalio k.,	Registrinis	AV1882
A48	13095	Akmuo su duburiu	Pakruojo rajono sav., Žemėnų sen., Jovaišių k.,	Vietinės saugomas	AV1892
A49	13097	Akmuo su duburiu	Pakruojo rajono sav., Žemėnų sen., Skarulių k.,	Registrinis	AR691
A50	1384	Akmuo su "Velnio pėdomis"	Pakruojo rajono sav., Linkuvos sen., Vorovnių k.,	Vietinės saugomas	A506, AR698
A51	13112	Mičiūnų akmuo vad. Velnio akmeniu	Pakruojo rajono sav., Palvitinio sen., Mičiūnų k.,	Vietinės saugomas	A513
A52	13113	Akmuo su duburiu	Pakruojo rajono sav., Palvitinio sen., Gaubių k.,	Vietinės saugomas	A517
A53	13090	Guostagalio akmuo vad. Velnio kriciu	Pakruojo rajono sav., Pakruojo r. sen. teritorija,	Vietinės saugomas	A82, AV1883
A54	13100	Karsnėlės akmuo vad. Perkūnja, Ietagi	Pakruojo rajono sav.,		
A55	1386	Paežerių akmenys	Pakruojo rajono sav., Lygumų sen., Polikrėslių k.,	Vietinės saugomas	A81, AR712
A56	1394	Paežerių akyliatinis vad. Kapkalnelis	Pakruojo rajono sav., Rozalimo sen., Paežerių k.,	Vietinės saugomas	A501, AR708
KULTŪROS PAVELDO OBJEKTAI, KUR VYRAUJA ARCHITEKTŪROS VERT. SAVYBĖS					
K1	**364**	**Pakruojo dvaro sodyba**	**Pakruojo rajono sav., Pakruojo sen., Pakruojo k.,**	**Paminklas**	**A6L, G1604P, 4317/1TR, A6R107**
K1.1	23286	Pakruojo dvaro sodybos rūmai	Pakruojo rajono sav., Pakruojo sen., Pakruojo k., Pakruojo rajono sav., Pakruojo sen., Pakruojo k.,	Paminklas	G1604K1P
K1.2	23287	Pakruojo dvaro sodybos sandėlis	Pakruojo rajono sav., Pakruojo sen., Pakruojo k., Pakruojo rajono sav., Pakruojo sen., Pakruojo k.,	Paminklas	G1604K2P
K1.3	23288	Pakruojo dvaro sodybos mėsinės namas	Žemėnų g. 7 Pakruojo rajono sav., Pakruojo sen., Pakruojo k.,	Paminklas	G1604K3P
K1.4	23289	Pakruojo dvaro sodybos vaistinės pastatas	Pakruojo rajono sav., Pakruojo sen., Pakruojo k., Žemėnų g. 10	Paminklas	G1604K4P
K1.5	23290	Pakruojo dvaro sodybos vaistinės sandėlis	Pakruojo rajono sav., Pakruojo sen., Pakruojo k., Žemėnų g. 10	Paminklas	G1604K5P
K1.6	23291	Pakruojo dvaro sodybos sargės	Pakruojo rajono sav., Pakruojo sen., Pakruojo k., Žemėnų g. 20	Paminklas	G1604K6P
K1.7	23292	Pakruojo dvaro sodybos svarginių šulinėnų šachtos pastatas	Pakruojo rajono sav., Pakruojo sen., Pakruojo k., Žemėnų g. 3	Paminklas	G1604K7P
K1.8	23293	Pakruojo dvaro sodybos pirmo durtinė	Pakruojo rajono sav., Pakruojo sen., Pakruojo k., Žemėnų g. 22	Paminklas	G1604K8P
K1.9	23294	Pakruojo dvaro sodybos vandens malūnas	Pakruojo rajono sav., Pakruojo sen., Pakruojo k., Kerčiamos g. 22	Paminklas	G1604K9P
K1.10	23295	Pakruojo dvaro sodybos malūninės namas	Pakruojo rajono sav., Pakruojo sen., Pakruojo k., Kerčiamos g. 9	Paminklas	G1604K10P
K1.11	23296	Pakruojo dvaro sodybos vėjo malūnas	Pakruojo rajono sav., Pakruojo sen., Pakruojo k., Kerčiamos g. 7	Paminklas	G1604K11P
K1.12	23297	Pakruojo dvaro sodybos karčiama	Pakruojo rajono sav., Pakruojo sen., Pakruojo k., Kerčiamos g. 3	Paminklas	G1604K12P
K1.13	23298	Pakruojo dvaro sodybos angių dėžėjės	Pakruojo rajono sav., Pakruojo sen., Pakruojo k., Kerčiamos g. 4	Paminklas	G1604K13P
K1.14	23299	Pakruojo dvaro sodybos kokė	Pakruojo rajono sav., Pakruojo sen., Pakruojo k., Kerčiamos g. 2	Paminklas	G1604K14P
K1.15	23300	Pakruojo dvaro sodybos ožkina	Pakruojo rajono sav., Pakruojo sen., Pakruojo k., Kerčiamos g. 21	Paminklas	G1604K15P
K1.16	23301	Pakruojo dvaro sodybos pienė	Pakruojo rajono sav., Pakruojo sen., Pakruojo k., Žemėnų g. 22	Paminklas	G1604K16P
K1.17	23302	Pakruojo dvaro sodybos kiaulėdė	Pakruojo rajono sav., Pakruojo sen., Pakruojo k., Žemėnų g. 23	Paminklas	G1604K17P
K1.18	23303	Pakruojo dvaro sodybos šernasūpės namas	Pakruojo rajono sav., Pakruojo sen., Pakruojo k., Žemėnų g. 21	Paminklas	G1604K18P
K1.19	23304	Pakruojo dvaro sodybos spirto varyklė	Pakruojo rajono sav., Pakruojo sen., Pakruojo k., Žemėnų g. 21	Paminklas	G1604K19P
K1.20	23305	Pakruojo dvaro sodybos pirmas svirnas	Pakruojo rajono sav., Pakruojo sen., Pakruojo k., Žemėnų g. 9	Paminklas	G1604K20P
K1.21	23306	Pakruojo dvaro sodybos antras svirnas	Pakruojo rajono sav., Pakruojo sen., Pakruojo k., Žemėnų g. 5	Paminklas	G1604K21P
K1.22	23307	Pakruojo dvaro sodybos arklidė	Pakruojo rajono sav., Pakruojo sen., Pakruojo k., Žemėnų g. 7	Paminklas	G1604K22P
K1.23	23308	Pakruojo dvaro sodybos valdinė	Pakruojo rajono sav., Pakruojo sen., Pakruojo k., Parko g. 28	Paminklas	G1604K23P
K1.24	23309	Pakruojo dvaro sodybos pirmas tvartas	Pakruojo rajono sav., Pakruojo sen., Pakruojo k., Žemėnų g. 7	Paminklas	G1604K24P
K1.25	23310	Pakruojo dvaro sodybos šiltos užkalnės	Pakruojo rajono sav., Pakruojo sen., Pakruojo k., Parko g. 18	Paminklas	G1604K25P
K1.26	23311	Pakruojo dvaro sodybos tvaro ir vartų	Pakruojo rajono sav., Pakruojo sen., Pakruojo k., Parko g. 20	Paminklas	G1604K26P
K1.27	23312	Pakruojo dvaro sodybos ledainė	Pakruojo rajono sav., Pakruojo sen., Pakruojo k., Parko g. 20	Paminklas	G1604K27P
K1.28	23313	Pakruojo dvaro sodybos antras tvartas	Pakruojo rajono sav., Pakruojo sen., Pakruojo k., Parko g. 3	Paminklas	G1604K28P
K1.29	23314	Pakruojo dvaro sodybos trečias tvartas	Pakruojo rajono sav., Pakruojo sen., Pakruojo k., Parko g. 22	Paminklas	G1604K29P
K1.30	23315	Pakruojo dvaro sodybos antra durtinė	Pakruojo rajono sav., Pakruojo sen., Pakruojo k., Tilto g. 3	Paminklas	G1604K30P
K1.31	23316	Pakruojo dvaro sodybos ketvirtas tvartas	Pakruojo rajono sav., Pakruojo sen., Pakruojo k., Parko g. 7	Paminklas	G1604K31P
K1.32	23317	Pakruojo dvaro sodybos penktas tvartas	Pakruojo rajono sav., Pakruojo sen., Pakruojo k., Parko g. 10	Paminklas	G1604K32P
K1.33	23318	Pakruojo dvaro sodybos šeštas tvartas	Pakruojo rajono sav., Pakruojo sen., Pakruojo k., Parko g. 20	Paminklas	G1604K33P
K1.34	23319	Pakruojo dvaro sodybos rūsys	Pakruojo rajono sav., Pakruojo sen., Pakruojo k., Parko g. 20	Paminklas	G1604K34P
K1.35	23320	Pakruojo dvaro sodybos parkas	Pakruojo rajono sav., Pakruojo sen., Pakruojo k., Parko g. 20	Paminklas	G1604K35P
K2	**354**	**Lėlmenpamėdžio dvaro sodyba**	**Pakruojo rajono sav., Klovainių sen., Lėlmenpamėdžio k.,**	**Vietinės saugomas**	**4U, G1604L, 4U1/1TO**
K2.1	23277	Lėlmenpamėdžio dvaro sodybos rūmai	Pakruojo rajono sav., Klovainių sen., Lėlmenpamėdžio k., Žvejų g. 22	Vietinės saugomas	G1604K1P
K2.2	23278	Lėlmenpamėdžio dvaro sodybos pirmas svirnas	Pakruojo rajono sav., Klovainių sen., Lėlmenpamėdžio k., Žvejų g. 23	Vietinės saugomas	G1604K2P
K2.3	23279	Lėlmenpamėdžio dvaro sodybos antras svirnas	Pakruojo rajono sav., Klovainių sen., Lėlmenpamėdžio k., Žvejų g. 23	Vietinės saugomas	G1604K3P
K2.4	23280	Lėlmenpamėdžio dvaro sodybos pirmo tvarto fragmentas	Pakruojo rajono sav., Klovainių sen., Lėlmenpamėdžio k., Žvejų g. 23	Vietinės saugomas	G1604K4P
K2.5	23281	Lėlmenpamėdžio dvaro sodybos antro tvarto fragmentas	Pakruojo rajono sav., Klovainių sen., Lėlmenpamėdžio k., Žvejų g. 23	Vietinės saugomas	G1604K5P
K2.6	23282	Lėlmenpamėdžio dvaro sodybos šlinės pastatas	Pakruojo rajono sav., Klovainių sen., Lėlmenpamėdžio k., Žvejų g. 23	Vietinės saugomas	G1604K6P
K2.7	23283	Lėlmenpamėdžio dvaro sodybos rūsys	Pakruojo rajono sav., Klovainių sen., Lėlmenpamėdžio k., Žvejų g. 23	Vietinės saugomas	G1604K7P
K2.8	23284	Lėlmenpamėdžio dvaro sodybos kūtės	Pakruojo rajono sav., Klovainių sen., Lėlmenpamėdžio k., Žvejų g. 23	Vietinės saugomas	G1604K8P
K2.9	23285	Lėlmenpamėdžio dvaro sodybos parkas	Pakruojo rajono sav., Klovainių sen., Lėlmenpamėdžio k., Žvejų g. 23	Vietinės saugomas	G1604K9P
K3	**347**	**Aukštadvario dvaro sodybos fragmentai**	**Pakruojo rajono sav., Gustagalio sen., Žėpės k.,**	**Registrinis**	**4SA, 4U3/1092**
K3.1	23400	Aukštadvario dvaro sodybos fragmentas arklės	Pakruojo rajono sav., Gustagalio sen., Žėpės k.,	Registrinis	
K3.2	23409	Aukštadvario dvaro sodybos fragmentas rūsys	Pakruojo rajono sav., Gustagalio sen., Žėpės k.,	Registrinis	
K3.3	23410	Aukštadvario dvaro sodybos fragmentas parkas	Pakruojo rajono sav., Gustagalio sen., Žėpės k.,	Registrinis	
K4	**362**	**Kiaušilių, Linkomnučių palivarko sodyba fragmentai**	**Pakruojo rajono sav., Pakruojo sen., Linkomnučių k.,**	**Registrinis**	**4U1, 4U3/1154**
K4.1	23411	Kiaušilių, Linkomnučių palivarko sodybos fragmentų namas	Pakruojo rajono sav., Pakruojo sen., Linkomnučių k., Kiaušinės g. 10	Registrinis	
K4.2	47214	Kiaušilių, Linkomnučių palivarko sodybos fragmentų sėlinės pastatas	Pakruojo rajono sav., Pakruojo sen., Linkomnučių k., Kiaušinės g. 3	Registrinis	
K4.3	47215	Kiaušilių, Linkomnučių palivarko sodybos fragmentų vėjatmis	Pakruojo rajono sav., Pakruojo sen., Linkomnučių k., Kiaušinės g. 3	Registrinis	
K4.4	47216	Kiaušilių, Linkomnučių palivarko sodybos fragmentų pirmas tvartas	Pakruojo rajono sav., Pakruojo sen., Linkomnučių k., Kiaušinės g. 7	Registrinis	
K4.5	47217	Kiaušilių, Linkomnučių palivarko sodybos fragmentų antras tvartas	Pakruojo rajono sav., Pakruojo sen., Linkomnučių k., Kiaušinės g. 14	Registrinis	
K5	**353**	**Klovainių (Krivaičių) buv. dvaro sodyba**	**Pakruojo rajono sav., Klovainių sen., Klovainių mst.,**	**Registrinis**	**4U1, 4U3/1152**
K6	**348**	**Balsių dvaro sodybos fragmentai**	**Pakruojo rajono sav., Klovainių sen., Balsių k., Pakruojo rajono sav., Klovainių sen., Balsių k.,**	**Registrinis**	**4SS, 4U3/1150**
K6.1	23309	Balsių dvaro sodybos fragmentas pirmė kūtės	Senoji g. 40 Pakruojo rajono sav., Klovainių sen., Balsių k.,	Registrinis	
K6.2	23310	Balsių dvaro sodybos fragmentas antra kūtės	Senoji g. 40 Pakruojo rajono sav., Klovainių sen., Balsių k.,	Registrinis	
K6.3	23311	Balsių dvaro sodybos fragmentas jūrės	Senoji g. 40 Pakruojo rajono sav., Klovainių sen., Balsių k.,	Registrinis	
K7	**357**	**Pavėrgių dvaro sodyba**	**Pakruojo rajono sav., Lygumų sen., Pavėrgių k.,**	**Registrinis**	**4U1, 4U3/1153**
K7.1	23402	Pavėrgių dvaro sodybos dvarinės namas	Pakruojo rajono sav., Lygumų sen., Pavėrgių k.,	Registrinis	
K7.2	23403	Pavėrgių dvaro sodybos svirnas	Pakruojo rajono sav., Lygumų sen., Pavėrgių k.,	Registrinis	
K7.3	23404	Pavėrgių dvaro sodybos rūsys	Pakruojo rajono sav., Lygumų sen., Pavėrgių k.,	Registrinis	
K7.4	23405	Pavėrgių dvaro sodybos tvartas	Pakruojo rajono sav., Lygumų sen., Pavėrgių k.,	Registrinis	
K7.5	23406	Pavėrgių dvaro sodybos antras šlinės pastatas	Pakruojo rajono sav., Lygumų sen., Pavėrgių k.,	Registrinis	
K7.6	23407	Pavėrgių dvaro sodybos antras kumetynas	Pakruojo rajono sav., Lygumų sen., Pavėrgių k.,	Registrinis	
K7.7	23408	Pavėrgių dvaro sodybos šlinės pastatas	Pakruojo rajono sav., Lygumų sen., Pavėrgių k.,	Registrinis	
K7.8	23409	Pavėrgių dvaro sodybos rėmė	Pakruojo rajono sav., Lygumų sen., Pavėrgių k.,	Registrinis	
K7.9	23410	Pavėrgių dvaro sodybos kopūstės	Pakruojo rajono sav., Lygumų sen., Pavėrgių k.,	Registrinis	
K8	**365**	**Pamūšio dvaro sodybos fragmentai**	**Pakruojo rajono sav., Linkuvos sen., Pamūšio k.,**	**Registrinis**	**4U, 4U3/1120**
K8.1	2319	Pamūšio dvaro sodybos fragmentas bėdinė	Pakruojo rajono sav., Linkuvos sen., Pamūšio k.,	Registrinis	AV5214
K8.2	42072	Pamūšio dvaro sodybos fragmentų parkas	Pakruojo rajono sav., Linkuvos sen., Pamūšio k.,	Registrinis	
K9	**375**	**Buv. dvaro sodyba**	**Pakruojo rajono sav., Žemėnų sen., Vilnių k.,**	**Registrinis**	**4YK, 4U3/1705**
K10	**349**	**Dovaičėlės dvaro sodybos fragmentai**	**Pakruojo rajono sav., Linkuvos sen., Dovaičėlės k.,**	**Registrinis**	**4SK, 4U3/1726**
K10.1	23586	Dovaičėlės dvaro sodybos fragmentų kūpėjės	Pakruojo rajono sav., Linkuvos sen., Dovaičėlės k.,	Registrinis	
K10.2	23587	Dovaičėlės dvaro sodybos fragmentų parkas	Pakruojo rajono sav., Linkuvos sen., Dovaičėlės k.,	Registrinis	
K11	**379**	**Buv. dvaro sodybos fragmentai**	**Pakruojo rajono sav., Linkuvos sen., Rimkūnų k.,**	**Registrinis**	**4TL, 4U3/1730**
K12	**350**	**Geručių (Gručkonės) buv. dvaro sodyba**	**Pakruojo rajono sav., Žemėnų sen., Geručių k.,**	**Registrinis**	**4ST, 4U3/1730**
K13	**346**	**Buv. dvaro sodybos fragmentai**	**Pakruojo rajono sav., Žemėnų sen., Akmenėnų k., Kalnėnų k.,**	**Registrinis**	**4SS, 4U3/1694**
K14	**10529**	**Bardiškių sodybos fragmentai**	**Pakruojo rajono sav., Žemėnų sen., Bardiškių k.,**	**Registrinis**	**1TH, 4U3/1695, 4U38**
K14.1	23362	Bardiškių sodybos fragmentų namas	Pakruojo rajono sav., Žemėnų sen., Bardiškių k.,	Registrinis	
K14.2	23363	Bardiškių sodybos fragmentų kūtės	Pakruojo rajono sav., Žemėnų sen., Bardiškių k.,	Registrinis	
K15	**368**	**Baltųjų Plonių dvaro sodybos fragmentai**	**Pakruojo rajono sav., Žemėnų sen., Plonėnų k.,**	**Registrinis**	**4ŠL, 4U3/1703**
K15.1	43375	Baltųjų Plonių dvaro sodybos fragmentų šlinės pastatas	Pakruojo rajono sav., Žemėnų sen., Plonėnų k.,	Registrinis	
K15.2	43376	Baltųjų Plonių dvaro sodybos fragmentų parkas	Pakruojo rajono sav., Žemėnų sen., Plonėnų k.,	Registrinis	
K16	**345**	**Akmenėnų palivarko sodyba**	**Pakruojo rajono sav., Žemėnų sen., Akmenėnų k., Petrašiūnų g. 6**	**Registrinis**	**4

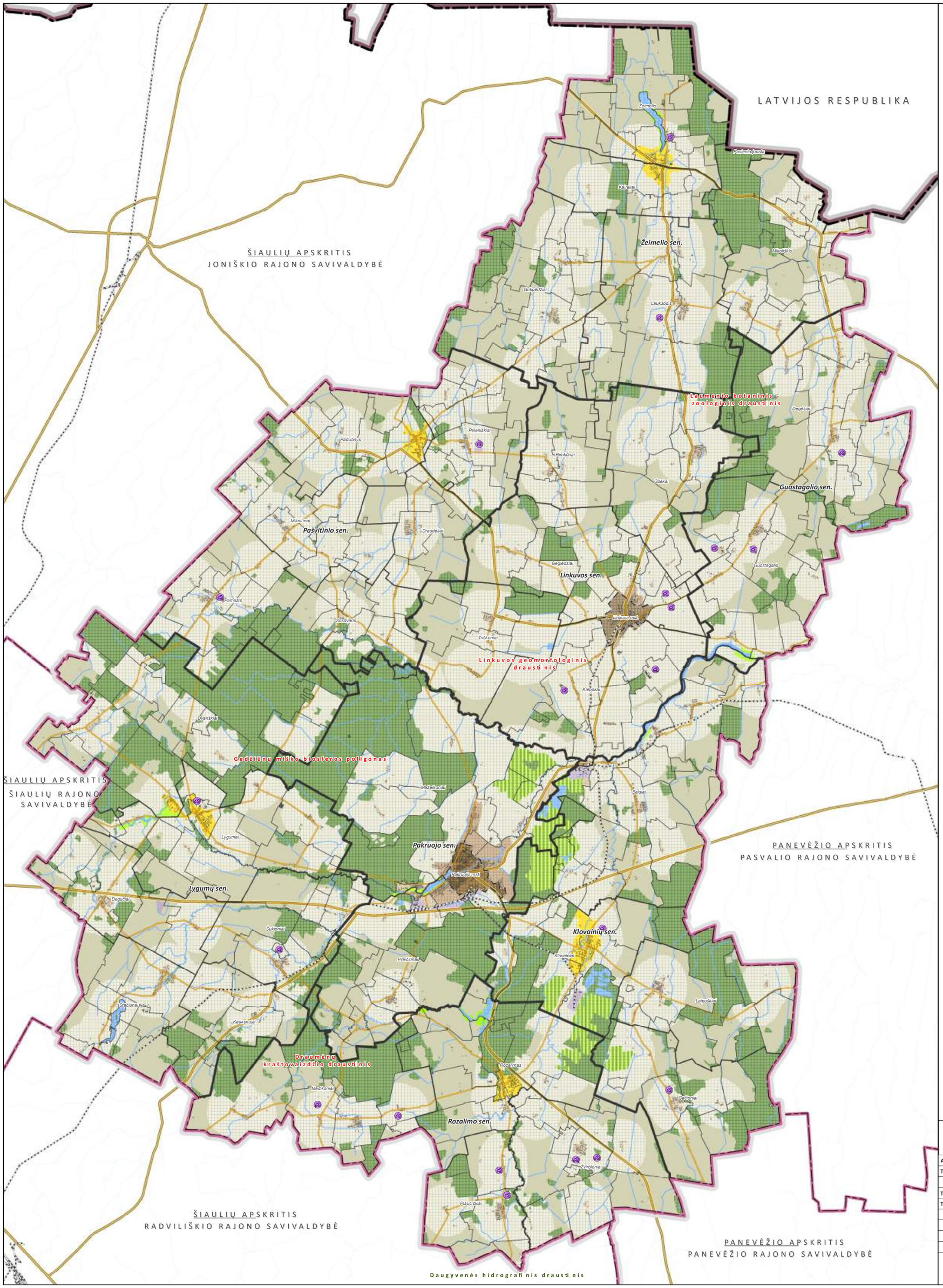

PAKRUOJO RAJONO SAVIVALDYBĖS TERITORIJOS BENDROJO PLANO KEITIMAS

SPRENDINIŲ KONKRETIZAVIMAS

GYVULININKYSTĖS ŪKIŲ PLĖTROS VYSTYMO BRĖŽINYS
M 1:100 000

SUTARTINIAI ŽYMĖJIMAI

Administracinės ribos
Duomenų šaltinis Nr. 2

- Lietuvos Respublikos sienos riba
- Apskričių riba
- Pakruojo rajono savivaldybės riba
- Savivaldybės riba
- Seniūnijos riba
- Kadastrinių vietovių ribos
- Gyvenamųjų vietovių ribos
- Miestų riba

Gyvulininkystės ūkių plėtros teritorinės galimybės

- Pakruojo ir Linkuvos miestų funkcinės zonos, kuriose gyvulininkystės ūkių plėtra yra negalima, išskyrus atvejus, pateikiamus aiškinamojo rašto dalyje
- Pakruojo ir Linkuvos miestų rezervinės plėtros teritorijų funkcinė zona, kurioje gyvulininkystės ūkių plėtra yra negalima
- Pagrindinių gyvenamųjų vietovių teritorijų funkcinė zona, kurioje gyvulininkystės ūkių plėtra yra negalima
- Kitų esamų gyvenamųjų vietovių teritorijų funkcinė zona, kurioje gyvulininkystės ūkių plėtra yra negalima
- Rekreacinių teritorijų, kurios formuojamos išeksploatavus naudingąsias iškasenas, funkcinė zona, kurioje gyvulininkystės ūkių plėtra yra negalima
- Rekreacinių teritorijų funkcinė zona, kurioje gyvulininkystės ūkių plėtra yra negalima
- Vandenų funkcinė zona, kurioje gyvulininkystės ūkių plėtra yra negalima
- Miškų ir miškingų teritorijų funkcinė zona, kurioje gyvulininkystės ūkių plėtra yra negalima
- Pramonės ir sandėliavimo funkcinė zona, kurioje gyvulininkystės ūkių plėtra yra negalima
- Pramonės ir sandėliavimo funkcinė zona, kurioje gyvulininkystės ūkių plėtra galima, neprieštaraujant Lietuvos Respublikos teisės aktams ir kitiems šio bendrojo plano sprendiniams
- Žemės ūkio teritorijų funkcinė zona, kurioje gyvulininkystės ūkių plėtra yra negalima
- Žemės ūkio teritorijų funkcinė zona, kurioje gyvulininkystės ūkių plėtra galima, neprieštaraujant Lietuvos Respublikos teisės aktams ir kitiems šio bendrojo plano sprendiniams

Esama susisiekimo infrastruktūra
Duomenų šaltinis Nr. 1

- Valstybinės reikšmės krašto keliai
- Valstybinės reikšmės rajoniniai keliai
- Geležinkelis

Kiti žymėjimai
Duomenų šaltinis Nr. 1, 3

- Upės
- Vandens telkiniai
- Užstatytos teritorijos
- Esami gyvulininkystės ūkiai (duomenų šaltinis Nr.3)

DUOMENŲ ŠALTINIAI

1.Georeferencinio pagrindo kadastras © Lietuvos Respublikos aplinkos ministerija, 2024;
2. Adresų registras © VĮ "Registrų centras", 2022;
3. Pakruojo rajono savivaldybės administracijos duomenys

0 2,5 5 10 Km

1994 metų Lietuvos koordinačių sistema

CITY FORM
Šnipiškės g. 4, LT-08244 Vilnius, Tel.: +37661054386, el.p.: info@cityform.lt

PAKRUOJO RAJONO SAVIVALDYBĖS TERITORIJOS BENDROJO PLANO KEITIMAS

A1735	PV	G. Ratkutė Skačkauskienė	2025	
TPV 0105	TPS	G. Mineikienė	2025	
	arch.	A. Jakubauskienė	2025	
TPV 0076	inž.	I. Valuntienė	2025	
TPV 0109	PDV	R. Skripkienė	2025	
		M. Frolova	2025	
	PDV	N. Steponaitytė	2025	
	PDV	V. Bujauskienė	2025	
	GIS	B. Bedarfaitė	2025	

Brėžinys

Rengimo etapas / Sprendinių konkretizavimas

Gyvulininkystės ūkių plėtros vystymo brėžinys M 1:100 000

Etapas	Organizatorius	Žymuo	Lapas	Lapų
BP/R	Pakruojo rajono savivaldybės administracija	**Nr. CF-22U-102**	1	1

PAKRUOJO RAJONO SAVIVALDYBĖS TERITORIJOS BENDROJO PLANO KEITIMAS

SPRENDINIŲ KONKRETIZAVIMAS

SUSISIEKIMO IR INŽINERINĖS INFRASTRUKTŪROS VYSTYMO BRĖŽINYS M 1:50 000

SUTARTINIAI ŽYMĖJIMAI

ADMINISTRACINĖS RIBOS
Duomenų šaltinis Nr. 6

- Lietuvos Respublikos sienos riba
- Seniūnijų riba
- Apskrities riba
- Miestų administracinė riba
- Pakruojo rajono savivaldybės riba
- Kitų savivaldybių riba

SUSISIEKIMO INFRASTRUKTŪRA
Duomenų šaltinis Nr. 1, 6, 7

Esama susisiekimo infrastruktūra
Kelių transporto infrastruktūra

- Autobusų stotis
- Pakruojo autotransportas
- Valstybinės reikšmės krašto kelias ir jo Nr. (50 m kelio apsaugos zona į abi puses nuo kelio briaunų)
- Valstybinės reikšmės rajoninis kelias ir jo Nr. (20 m kelio apsaugos zona į abi puses nuo kelio briaunų)
- Kiti keliai, gatvės
- Žvyro dangos keliai
- Esamos degalinės
- Esamos elektromobilių įkrovimo stotelės

Geležinkelių transporto infrastruktūra

- Geležinkelio stotis
- Plačios vėžės geležinkelis
- Siaurasis geležinkelis

Oro transporto infrastruktūra

- Baryšių aerodromas
- Neveikiantis aerodromas

Dviračių infrastruktūra

- Esami dviračių ir pėsčiųjų takai

Planuojama susisiekimo infrastruktūra
Dviračių infrastruktūra

- Planuojami takai
- Dviračių tinklo plėtros arealai

Dviračių taką tinklo plėtros kryptys:

- Siūlomos dviračių taką tinklo plėtros krypstys gyvenviečių aplinkoje
- Planuojama pirmo prioriteto takai pagal Nacionalinių pėsčiųjų ir dviračių taką plėtros žemėlapį
- Planuojami antro prioriteto takai pagal Nacionalinių pėsčiųjų ir dviračių taką plėtros žemėlapį

INŽINERINĖ INFRASTRUKTŪRA
Duomenų šaltinis Nr. 1, 5, 8, 9, 10, 11, 13, 14, 15

Esama inžinerinė infrastruktūra
Vandenvietės
Nuotekų valyklos

- Gelės vanduo
- Esamos buitinių nuotekų valyklos
- Gamybinis vanduo

Elektros tiekimo infrastruktūra

- Transformatorinė pastotė
- 110kV elektros oro linija ir jos apsaugos zona (duomenų šaltinis Nr. 14)
- 35kV elektros oro linija

Dujų tiekimo infrastruktūra

- Dujų skirstymo stotis
- Skirstomasis dujotiekis
- Magistralinis dujotiekis
- Magistralinio dujotiekio apsaugos zona (po 25 m į abi puses nuo vamzdyno ašies) (duomenų šaltinis Nr. 15)
- Magistralinio dujotiekio pirmos vietovės klasės teritorija (po 200 metrų į abi puses nuo vamzdyno ašies ir 200 metrų atstumu nuo kraštinių jo taškų) (duomenų šaltinis Nr. 15)

Naftos tiekimo infrastruktūra

- Naftotiekis ir jo apsaugos zona (duomenų šaltinis Nr. 13)

Ryšių tiekimo infrastruktūra

- RAIN trasės
- Bokštai, antenos (30 metrų ir aukštesni statiniai)(duomenų šaltinis Nr. 17)

Atsinaujinančių išteklių energijos elektrinės

- Kogeneracinė elektrinė (biodujos)
- Saulės šviesos elektrinių parkai
- Hidroelektrinė
- Vėjo elektrinių parkai
- Atliekų tvarkymas
- Sąvartynas (neveikiantis)
- Žaliųjų atliekų kompostavimo aikštelė
- Stambiabaritinių atliekų aikštelė

Planuojama inžinerinė infrastruktūra
Vandenvietės
Nuotekų valyklos

- Planuojamos vandenvietės (duomenų šaltinis Nr. 11)
- Numatomos naujos buitinių nuotekų valyklos (duomenų šaltinis Nr. 11)
- Planuojamas bokštas (30 metrų ir aukštesni statiniai)

FUNKCINĖS ZONOS
Neurbanizuotų teritorijų funkcinės zonos

- Žemės ūkio teritorijų zona
- Vandenų teritorijų zona
- Miškų teritorijų zona

Urbanizuotų teritorijų funkcinės zonos

- Pakruojo ir Linkuvos miestų urbanizuojamų ir rezervinės plėtros teritorijų zona; pagrindinių gyvenamųjų vietovių urbanizuojų ir urbanizuojamų teritorijų zona; kitų esamų gyvenamųjų vietovių urbanizuojų ir urbanizuojamų teritorijų zona; rekreacinių teritorijų zona; inžinerinės infrastruktūros koridorių zona
- Pramonės ir sandėliavimo teritorijų zona
- Rekreacinių teritorijų, kurios formuojamos išskaptuotavos naudingųjų iškasenų zona

MIŠKAI
Duomenų šaltinis Nr. 2

- Valstybinės reikšmės miško riba
- Ekosistemų apsaugų miškai
- Rekreaciniai miškai
- Apsauginiai miškai
- Ūkiniai miškai

SAUGOMOS TERITORIJOS
Duomenų šaltinis Nr. 3, 5

- Draustinio riba ir Nr. ekspikliacijoje
- Biosferos poligono riba ir Nr. ekspikliacijoje
- Buferinės apsaugos zonos

Natura 2000 teritorijos

- Paukščių apsaugai svarbios teritorijos ir Nr. ekspikliacijoje
- Buvienių apsaugai svarbios teritorijos ir Nr. ekspikliacijoje

Gamtos paveldo objektai

- 6.1 Botaninis gamtos paveldo objektas ir Nr. ekspikliacijoje
- 6.2 Geologinis gamtos paveldo objektas ir Nr. ekspikliacijoje
- 6.3 Geomorfologinis gamtos paveldo objektas ir Nr. ekspikliacijoje
- 6.4 Geotopai

NEKILNOJAMOJO KULTŪROS PAVELDO OBJEKTAI IR ŠKAIČIAI
Duomenų šaltinis Nr. 4

- Nekilnojamojo kultūros paveldo objektas ir Nr. ekspikliacijoje
- Nekilnojamojo kultūros paveldo teritorija ir Nr. ekspikliacijoje
- Nekilnojamojo kultūros paveldo objektų apsaugos zona

Atsižvelgiant į Konkretizuojamų sprendinių mastelį, grafiniai atvaizdavimai pavaizduoja objektus, vietovės ir komplektus. Į komplektus įmanytas objektai, patekdami Nekilnojamo kultūros paveldo objektų ir teritorijų eksplikacijos lentelėje.

Pastaba: Kultūros paveldo objektų ir vietovių teritorijose bei jų apsaugos zonose taikomi paveldosaugos ir kitoms reikalavimas, nustatyti kultūros paveldo objektų apsaugos reglamentuose, šių objektų apsaugos specialiosiosios planoje ir kitais kultūros paveldo apsaugą reglamentuojančiais teisės aktais.

UŽLIEJAMOS TERITORIJOS
Duomenų šaltinis Nr. 18

- 10 proc. sniego ir lūšių potvynių riba
- 1 proc. sniego ir lūšių potvynių riba
- 0,1 proc. sniego ir lūšių potvynių riba

NAUDINGŲJŲ IŠKASENŲ TELKINIAI
Duomenų šaltinis Nr. 3

Gaginėdžiamos / ŽŪ – telkinio pavadinimas / rūšis / būklė
Dra (dokumentas), Dv (licencija), M (metalas), S (smėlis), Ž (žvyras) – išteklių rūšis

- Detalia išžvalgytas telkinys
- Parengtinai išžvalgytas telkinys
- Prognozinis telkinys

POTENCIALŪS TAŠKŲ ŠEIDINIAI
Duomenų šaltinis Nr. 3

- Ypatingai didelis pavojus
- Didelis pavojus
- Vidutinis pavojus

KITI ŽYMĖJIMAI
Duomenų šaltinis Nr. 1, 10, 12, 19

- Paviršinius vandens telkiniai
- Kapinės
- Pelkė
- Ūkinių gyvūnų laikymo pastatai
- Upė, kanalas
- Pasienio kontrolės punktas
- Pastatai
- Pasienio ruožo riba

- Teritorija, kurioje veiko elektrinių projektavimo ir statybos darbai draudžiami
- Lietuvos Respublikos išskirtine ekonominė zona ir teritorija, kurioje veiko elektrinės statybos veiksmai derinamos su kylogis, kad energijos iš atsinaujinančių išteklių gamintojas pasirašys su Lietuvos karisomene sutartį dėl dalies investicijų ir kitų išlaidų nacionaliniuo saugumo funkcijų vykdymui užtikrinti kompensavimo
- Karinių orlaivių treniruočių skraidymo zona

RACIONALIŲJŲ BENDROJO PLANO SPRENDINIŲ FORMAVIMUI UŽTIKRINTI, NAUDOJAMI PAGALBINIAI APSAUGOS ZONŲ DUOMENYS

Požeminio vandens vandenviečių apsaugos zonos

- 1-ojo juosta
- 2-ojo juosta
- 3-ojo juosta
- 3-ojo juosta (A sektorius)
- 3-ojo juosta (B sektorius)
- 50-ojo juosta
- 50 m juosta

Elektros tiekimo infrastruktūros apsaugos zonos
(Pagal LR specialųjį žemės naudojimo sąlygų įstatymą)

- 35kV elektros oro linijos apsaugos zona

Sanitarinės apsaugos zonos
(Pagal LR specialųjį žemės naudojimo sąlygų įstatymą)

- Ūkinių gyvūnų laikymo pastatų sanitarinės apsaugos zona
- Aerodromo apsaugos zona
- Naftotiekio apsaugos zona (po 25 metrus į abi puses nuo vamzdyno ašies)

Paženklinta, kad šis bendrojo plano keitimo sprendiniuose numatomos apsaugos zonos, sanitarinės apsaugos zonos nenustatomos (lik vietoviškumo esamos).

0 1,25 2,5 5 7,5 10 km

1594 metų Lietuvos koordinačių sistema

DUOMENŲ ŠALTINIAI

1.Georeferencinio pagrindo kadastras © Lietuvos Respublikos aplinkos ministerija, 2024;
2. Lietuvos Respublikos miškų valstybės kadastras © Lietuvos Respublikos aplinkos ministerija, 2024;
3. Lietuvos Respublikos saugomų teritorijų valstybės kadastras ©, Valstybinė saugomų teritorijų tarnyba prie Aplinkos ministerijos 2024;
4. Kultūros vertybių registras ©, Kultūros paveldo departamentas prie Kultūros ministerijos, 2022;
5. Žemės gelmių registras © Lietuvos geologijos tarnyba prie Aplinkos ministerijos, 2022;
6. Adresų registras © VĮ "Regitra centras", 2022;
7. LIETUVOS RESPUBLIKOS SUSISIEKIMO MINISTRO ĮSAKYMAS "DĖL VALSTYBINĖS REIKŠMĖS KELIŲ APSAUGOS ZONŲ NUSISTATYMO PLANO PAKRUOJO RAJONO SAVIVALDYBĖJE PATVIRTINIMO (2023-12-15 Nr. 3-464)
8. LITGRID AB (viešas "DĖL DUOMENŲ PAKRUOJO RAJONO SAVIVALDYBĖS TERITORIJOS BENDROJO PLANO KEITIMUI" Nr. 2200-5215);
9. AB "Energijos skirstymo operatorius" (viešas "DĖL DUOMENŲ PAKRUOJO RAJONO SAVIVALDYBĖS TERITORIJOS BENDROJO PLANO KEITIMU 2022-12-20 Nr. 5-8831);
10. AB "Amber Grid" 2022-12-28 dėl dujų tiekimo poreikio duomenų;
11.Pakruojo rajono savivaldybės vandens tiekimo ir nuotekų tvarkymo infrastruktūros plėtros specialaus plano (TPD Nr. TI004127R);
12. Valstybės sienos apsaugos tarnybos prie LR Vidaus reikalų ministerijos duomenys;
13. Pakruojo rajono savivaldybės teritorijoje esančių magistralinių naftotiekių (produktotiekių) ir susijusios infrastruktūros apsaugos zonų teritorijų planas (2024-12-27 Nr. 1-250);
14. LIETUVOS RESPUBLIKOS ENERGETIKOS MINISTRO ĮSAKYMAS "DĖL ALKETĖS ĮTAMPOS 110 KV ELEKTROS PERDAVIMO TINKLŲ, ESANČIŲ PAKRUOJO RAJONO SAVIVALDYBĖJE, APSAUGOS ZONŲ TERITORIJŲ PLANO PATVIRTINIMO" (2022-11-17 Nr. 1-364);
15. DĖL PAKRUOJO RAJONO SAVIVALDYBĖS TERITORIJOSE ESANČIŲ MAGISTRALINIŲ DUJOTIEKIŲ IR SUSIJUSIOS INFRASTRUKTŪROS APSAUGOS ZONŲ PLANO PATVIRTINIMO (2022-08-10 Nr. 1-247);
16. LIETUVOS RESPUBLIKOS SUSISIEKIMO MINISTRO ĮSAKYMAS DĖL VIEŠOSIOS GELEŽINKELIŲ INFRASTRUKTŪROS KELIŲ IR JŲ ĮRENGINIŲ, GELEŽINKELIŲ ZONŲ PRIE VIEŠOSIOS GELEŽINKELIŲ INFRASTRUKTŪROS KELIŲ IR JŲ ĮRENGINIŲ APSAUGOS ZONŲ PAKRUOJO RAJONO SAVIVALDYBĖS TERITORIJOSE PLANO PATVIRTINIMO (2023-05-02 Nr. 3-229)
17. Lietuvos Respublikos ryšių reguliavimo tarnybos duomenys, patarkū 2022-12-29 Nr. (12.13M)(1B-358)
18. Potvynių grėsmės ir rizikos žemėlapiai © Aplinkos apsaugos agentūra, 2022
19. Lietuvos karisomenės vado 2016-02-15 įsakymas Nr. V-217 "Dėl Lietuvos Respublikos teritorijų, kuriose gali būti riboja veiklos elektrinių (išskyrę statinių) projektavimo ir statybos darbai, žemėlapių patvirtinimo".

A.1735	PV	G. Raštuka Skaisauskienė	2024
TPV 0105	PDV	G. Mikelėnienė	2024
	arch.	A. Jakubauskienė	2024
TPV 0076	inž.	I. Valumienė	2024
TPV 0109	PDV	L. Ščerbakova	2024
	PDV	M. Frolova	2024
	PDV	N. Stasponytė	2024
	PDV	V. Kudžmanienė	2024
	GIS	B. Bederfaitė	2024

UAB "CITTELE" Žitadonių 4, Vilnius, tel. +37052000496, info@cittele.lt, www.cittele.lt

Etapas | Organizatorius | Žymuo

BP/R | Pakruojo rajono savivaldybės administracija | Nr. CF-22U-102

PAKRUOJO RAJONO SAVIVALDYBĖS TERITORIJOS BENDROJO PLANO KEITIMAS

Brėžinys

Rengimo etapas / Sprendinių konkretiavmas

Susisiekimo ir inžinerinės infrastruktūros vystymo brėžinys M 1:50 000

Lapas | Lapų
1 | 1

PAKRUOJO RAJONO SAVIVALDYBĖS TERITORIJOS BENDROJO PLANO KEITIMAS

SPRENDINIŲ KONKRETIZAVIMAS

KRAŠTOVAIZDŽIO APSAUGOS IR VYSTYMO BRĖŽINYS

M 1:50 000

NEKILNOJAMŲJŲ KULTŪROS PAVELDO OBJEKTŲ IR TERITORIJŲ DISPOKAVIMAS

Numeris brėžinyje	Unikalus kodas	Pilna pavadinimas	Adresas	Statusas	Seni kodai
		KULTŪROS PAVELDO VIETOVĖS			
U1	31706	Lygumų miestelio istorinė dalis	Pakruojo rajono sav., Lygumų mst., Lygumų mst., Pakruojo rajono sav., Rozalimo sen., Rozalimo mst.,	Registrinis	
U2	17103	Rozalimo miestelio istorinė dalis		Registrinis	UV34
U3	17096	Linkuva	Pakruojo rajono sav., Linkuvos sen., Žemaitės mst.,	Registrinis	UV27
U4	17128	Žemaitis	Pakruojo rajono sav., Žemaitės sen., Žemaitis	Registrinis	UV56
		KULTŪROS PAVELDO OBJEKTAI, KUR VYKDOMA ARCHEOLOGINIO IŠKASTINIO VERTINGUMO SAVYBĖS			
A1	30335	Senojo miesto vieta	Pakruojo rajono sav., Žemaitės sen., Žemaitės mst.,	Valstybės saugomas	A1922
A2	30334	Senojo miesto vieta	Pakruojo rajono sav., Linkuvos sen., Linkuvos m.,	Valstybės saugomas	A1920
A3	**23861**	**Petrašiūnų, Kalnuočių piliakalnis su gyvenviete**	**Pakruojo rajono sav., Petrašiūnų k.,**	**Paminklas**	**A0100P**
		Petrašiūnų, Kalnuočių piliakalnio su gyvenviete piliakalnis	*Petrašiūnų, Kalnuočių piliakalnio su gyvenviete gyvenvietė*		*A0100P,*
A3.1	12952		Pakruojo rajono sav., Pašušvės sen., Petrašiūnų k.,	Paminklas	AK700
A3.2	23862		Pakruojo rajono sav., Pašušvės sen., Petrašiūnų k.,	Paminklas	A0100P
A4	**32415**	**Tičių piliakalnis su gyvenviete**	**Pakruojo rajono sav., Linkuvos sen., Tičių k.,**	**Valstybės saugomas**	**2547, A0100**
A4.1	23863	*Piliakalnis*	Pakruojo rajono sav., Linkuvos sen., Tičių k.,	Valstybės saugomas	A0100P
A4.2	23864	*Gyvenvietė*	Pakruojo rajono sav., Linkuvos sen., Tičių k.,	Valstybės saugomas	A0100K2
A5	12418	Kareivių senovės gyvenvietė	Pakruojo rajono sav., Žemaitės sen., Kareivių k.,	Valstybės saugomas	2551, A602
A6	2983	Meldinių piliakalnis, vad. Žerkamiu	Pakruojo rajono sav., Rozalimo sen., Meldinių k.,	Paminklas	2549, A603P, 52
A7	13081	Medžiūnų kapinynas	Pakruojo rajono sav., Gustagalio sen., Medžiūnų k.,	Paminklas	A0BP, AV1884
A8	5381	Petrūnų kapinynas	Pakruojo rajono sav., Žemaitės sen., Petrūnų k.,	Paminklas	A0120P, AR085
A9	24080	Plaučiškių piliakopas vad. Katmičiškės	Pakruojo rajono sav., Rozalimo sen., Plaučiškių k.,	Valstybės saugomas	A613
A10	5395	Plaučiškių piliakas	Pakruojo rajono sav., Rozalimo sen., Plaučiškių k.,	Valstybės saugomas	A1921, AR709
A11	9401	Šukionių kapinynas, vad. Švedkalnu	Pakruojo rajono sav., Lygumų sen., Šukionių k.,	Paminklas	A0120P, AR715
A12	9505	Dirčių kapinynas, vad. Švedkapu	Pakruojo rajono sav., Žemaitės sen., Dirčių k.,	Paminklas	A5BP, AV782
A13	5397	Dovanėškės kapinynas, vad. Švedkalnu	Pakruojo rajono sav., Lygumų sen., Dovanėškės k.,	Paminklas	A0BP, AR712
A14	30205	Degėnų kapinynas, vad. Kapų kalnu	Pakruojo rajono sav., Gustagalio sen., Degėnų k.,	Valstybės saugomas	A1918, AV2036
A15	5383	Linkuvos, Valčiūnės kapinynas	Pakruojo rajono sav., Linkuvos sen., Valčiūnės k.,	Paminklas	A0BP, AR697
A16	5386	Linkšmučių kapinynas	Pakruojo rajono sav., Pakruojo sen., Linkšmučių k.,	Paminklas	A6BP, AR700
A17	13088	Aukštadvario kapinynas	Pakruojo rajono sav., Žemaitės sen., Aukštadvario k.,	Paminklas	A5BP, AV1881
A18	5387	Palėčių kapinynas	Pakruojo rajono sav., Pakruojo sen., Palėčių k.,	Paminklas	A6BP, AR701
A19	13091	Lieva kapinynas, vad. Švedų kapas	Pakruojo rajono sav., Žemaitės sen., Lieva k.,	Paminklas	A6BP, AV1884
A20	5407	Žemės pajūrinės, vad. Žydkapiu	Pakruojo rajono sav., Žemaitės sen., Žemės mst.,	Paminklas	A6BP, AR721
A21	13092	Balsių kapinynas	Pakruojo rajono sav., Linkuvos sen., Balsių k.,	Registrinis	AV1885
A22	9405	Geručių senovės gyvybinis žvyrtrimas	Pakruojo rajono sav., Žemaitės sen., Geručių k.,	Paminklas	A8D2P, AR719
A23	17179	Žemėnio kapinynas	Pakruojo rajono sav., Žemaitės sen., Žemėnio mst.,	Valstybės saugomas	A617, AR1914
A24	12417	Aukštadvario, Gudėnių kapinynas	Pakruojo rajono sav., Žemaitės sen., Aukštadvario k.,	Valstybės saugomas	2550, A1923
A25	12412	Puodžiūnų piliakopas	Pakruojo rajono sav., Kloveinių sen., Puodžiūnų k.,	Valstybės saugomas	2545, A602
A26	12419	Stirgėnių senovės gyvenvietė	Pakruojo rajono sav., Žemaitės sen., Stirgėnių k.,	Valstybės saugomas	2552, A614
A27	0511	Šeštokų senk. Kaukalkalnu	Pakruojo rajono sav., Pakruojo sen., Domanučių k.,	Registrinis	AV788
A28	5385	Serkapės sp gr. kp.	Pakruojo rajono sav., Pakruojo sen., Daugilgalių k.,	Registrinis	AR699
A29	0508	Serkapės, vad Kapelias	Pakruojo rajono sav., Pakruojo sen., Palėčių k.,	Registrinis	AV785
A30	5400	Serkapės	Pakruojo rajono sav., Lygumų sen., Kutavičių k.,	Registrinis	AR714
A31	40681	Pavėrigių kapinynas	Pakruojo rajono sav., Lygumų sen., Pavėrigių k.,	Registrinis	
A32	12412	Daigulių kapinynas	Pakruojo rajono sav., Lygumų sen., Daigulių k.,	Valstybės saugomas	2544, A1919
A33	12414	Impolių dvarvietė	Pakruojo rajono sav., Linkuvos sen., Impolių k.,	Valstybės saugomas	2546, A1744
M1	5396	Žigmantiškių akmuo su "Marijos pėda"	Pakruojo rajono sav., Rozalimo sen., Žigmantiškių k.,	Valstybės saugomas	M8D, AR710
M2	13101	Ūdėkų akmuo su dubeniu	Pakruojo rajono sav., Linkuvos sen., Ūdėkų k.,	Valstybės saugomas	M20D, AV2904
M3	13105	Sodeikėnų akmuo su dubeniu	Pakruojo rajono sav., Pakruojo sen., Sodeikėnų k.,	Valstybės saugomas	M10L, AV1908
M4	16854	Paėrėnių akmuo su dubeniškais	Pakruojo rajono sav., Rozalimo sen., Paėrėnių k.,	Paminklas	A6BP, AR1752
M5	13092	Akmuo su dubeniu	Pakruojo rajono sav., Žemaitės sen., Nociūnų k.,	Valstybės saugomas	M10L, AV1885
M6	13111	Mičiūnų akmuo su dubeniu	Pakruojo rajono sav., Žemaitės sen., Mičiūnų k.,	Valstybės saugomas	M10Z, AV1910
M7	5388	Binėnų pirmasis akmuo su dubeniu	Pakruojo rajono sav., Pakruojo sen., Binėnų k.,	Valstybės saugomas	M10L, AR702
M8	13103	Binėnų antrasis akmuo su dubeniu	Pakruojo rajono sav., Pakruojo sen., Binėnų k.,	Valstybės saugomas	M10L, AV1906
M9	13095	Akmuo su dubeniu	Pakruojo rajono sav., Žemaitės sen., Gaižėnų k.,	Valstybės saugomas	M10L, AV1898
M10	13109	Akmuo su dubeniu	Pakruojo rajono sav., Lygumų sen., Ilgosčių k.,	Registrinis	AV1912
M11	13104	Akmuo su dubeniu	Pakruojo rajono sav., Petrikonų k.Dragūnų nuo 1995-01-01,	Registrinis	AV1907
M12	5408	Akmuo su dubeniu	Pakruojo rajono sav., Žemaitės sen., Žemėnio mst.,	Registrinis	AR722
M13	13079	Akmuo su dubeniu	Pakruojo rajono sav., Gustagalio sen., Gustagalio k.,	Registrinis	AV1882
M14	13089	Akmuo su dubeniu	Pakruojo rajono sav., Žemaitės sen., Jovaišių k.,	Registrinis	AV1892
M15	5377	Akmuo su dubeniu	Pakruojo rajono sav., Skarulių k.,	Registrinis	AR601
M16	5384	Akmuo su "Petrės pėdomis"	Pakruojo rajono sav., Linkuvos sen., Vorovičių k.,	Valstybės saugomas	M26L, AR698
M17	30512	Mičiūnų akmuo vad. Velnio akmeniu	Pakruojo rajono sav., Pakruojo sen., Mičiūnų k.,	Valstybės saugomas	M31L
M18	30513	Akmuo su dubeniu	Pakruojo rajono sav., Pakruojo sen., Gaulių k.,	Valstybės saugomas	M31T
M19	13080	Gustagalio akmuo vad. Velnio kreiziu Karevičiškės akmuo vad. Perkūnzių, kitaip	Pakruojo rajono sav., Pakruojo r. sav. teritorija k.,	Valstybės saugomas	M8Z, AV1883
M20	5398	Perkūno akmeniu	Pakruojo rajono sav., Lygumų sen., Pollerių k.,	Valstybės saugomas	M8L, AR702
M21	5394	Paėrėnių akmeniu vad. Kapčiūtiniu	Pakruojo rajono sav., Paėrėnių k.,	Valstybės saugomas	M26L, AR708
		KULTŪROS PAVELDO OBJEKTAI, KUR VYKDOMA ARCHITEKTŪRINĖS VERTĖS SAVYBĖS			
K1	**364**	**Pakruojo dvaro sodyba**	**Pakruojo rajono sav., Pakruojo sen., Pakruojo k.,**	**Paminklas**	**4B5, G1004P, 4133/1176, AV8127**
K1.1	*23298*	*Pakruojo dvaro sodybos rūmai*	*Pakruojo rajono sav., Pakruojo sen., Pakruojo k., Parko g. 1*	*Paminklas*	*G1004K1P*
K1.2	*23287*	*Pakruojo dvaro sodybos sandėlis*	*Pakruojo rajono sav., Pakruojo sen., Pakruojo k., Parko g.*	*Paminklas*	*G1004K2P*
K1.3	*23288*	*Pakruojo dvaro sodybos meisnių namas*	*Pakruojo rajono sav., Pakruojo sen., Pakruojo k., Žemėlaikių g. 2*	*Paminklas*	*G1004K3P*
K1.4	*23289*	*Pakruojo dvaro sodybos vaistinės pastatas*	*Pakruojo rajono sav., Pakruojo sen., Pakruojo k., Parko g. 18*	*Paminklas*	*G1004K4P*
K1.5	*23290*	*Pakruojo dvaro sodybos vaistinės sandėlis*	*Pakruojo rajono sav., Pakruojo sen., Pakruojo k., Žemėlaikių g.*	*Paminklas*	*G1004K5P*
K1.6	*23291*	*Pakruojo dvaro sodybos sargsnė*	*Pakruojo rajono sav., Pakruojo sen., Pakruojo k., Parko g. 20*	*Paminklas*	*G1004K6P*
K1.7	*23292*	*Pakruojo dvaro sodybos evangelių liuteronų bažnyčios pastatas*	*Pakruojo rajono sav., Pakruojo sen., Pakruojo k., Žemėlaikių g. 3*	*Paminklas*	*G1004K7P*
K1.8	*23293*	*Pakruojo dvaro sodybos pirmo daržinė*	*Pakruojo rajono sav., Pakruojo sen., Pakruojo k., Žemėlaikių g. 1*	*Paminklas*	*G1004K8P*
K1.9	*23294*	*Pakruojo dvaro sodybos vandens malūnas*	*Pakruojo rajono sav., Pakruojo sen., Pakruojo k., Karčiūnos g. 2*	*Paminklas*	*G1004K9P*
K1.10	*23295*	*Pakruojo dvaro sodybos malūninkės namas*	*Pakruojo rajono sav., Pakruojo sen., Pakruojo k., Karčiūnos g. 1*	*Paminklas*	*G1004K10P*
K1.11	*23296*	*Pakruojo dvaro sodybos veja malūnas*	*Pakruojo rajono sav., Pakruojo sen., Pakruojo k., Karčiūnos g. 7*	*Paminklas*	*G1004K11P*
K1.12	*23297*	*Pakruojo dvaro sodybos karčema*	*Pakruojo rajono sav., Pakruojo sen., Pakruojo k., Karčiūnos g. 3*	*Paminklas*	*G1004K12P*
K1.13	*23298*	*Pakruojo dvaro sodybos anglų degvietė*	*Pakruojo rajono sav., Pakruojo sen., Pakruojo k., Karčiūnos g. 4*	*Paminklas*	*G1004K13P*
K1.14	*23299*	*Pakruojo dvaro sodybos kalvė*	*Pakruojo rajono sav., Pakruojo sen., Pakruojo k., Karčiūnos g. 2*	*Paminklas*	*G1004K14P*
K1.15	*23300*	*Pakruojo dvaro sodybos ožkinė*	*Pakruojo rajono sav., Pakruojo sen., Pakruojo k., Žemėlaikių g. 12*	*Paminklas*	*G1004K15P*
K1.16	*23301*	*Pakruojo dvaro sodybos pienvė*	*Pakruojo rajono sav., Pakruojo sen., Pakruojo k., Žemėlaikių g. 13*	*Paminklas*	*G1004K16P*
K1.17	*23302*	*Pakruojo dvaro sodybos kaukolė*	*Pakruojo rajono sav., Pakruojo sen., Pakruojo k., Žemėlaikių g. 11*	*Paminklas*	*G1004K17P*
K1.18	*23303*	*Pakruojo dvaro sodybos tarnautojo namas*	*Pakruojo rajono sav., Pakruojo sen., Pakruojo k., Žemėlaikių g. 11*	*Paminklas*	*G1004K18P*
K1.19	*23304*	*Pakruojo dvaro sodybos spirito varyklė*	*Pakruojo rajono sav., Pakruojo sen., Pakruojo k., Žemėlaikių g. 12*	*Paminklas*	*G1004K19P*
K1.20	*23305*	*Pakruojo dvaro sodybos pirmas svirnas*	*Pakruojo rajono sav., Pakruojo sen., Pakruojo k., Žemėlaikių g. 5*	*Paminklas*	*G1004K20P*
K1.21	*23306*	*Pakruojo dvaro sodybos antras svirnas*	*Pakruojo rajono sav., Pakruojo sen., Pakruojo k., Žemėlaikių g. 9*	*Paminklas*	*G1004K21P*
K1.22	*23307*	*Pakruojo dvaro sodybos arklės*	*Pakruojo rajono sav., Pakruojo sen., Pakruojo k., Parko g. 14*	*Paminklas*	*G1004K22P*
K1.23	*23308*	*Pakruojo dvaro sodybos vežimnė*	*Pakruojo rajono sav., Pakruojo sen., Pakruojo k., Parko g. 18*	*Paminklas*	*G1004K23P*
K1.24	*23309*	*Pakruojo dvaro sodybos pirmas tvartas*	*Pakruojo rajono sav., Pakruojo sen., Pakruojo k., Žemėlaikių g. 7*	*Paminklas*	*G1004K24P*
K1.25	*23310*	*Pakruojo dvaro sodybos šiltas užtvarnėlė*	*Pakruojo rajono sav., Pakruojo sen., Pakruojo k., Žemėlaikių g.*	*Paminklas*	*G1004K25P*
K1.26	*23311*	*Pakruojo dvaro sodybos tvora ir vartai*	*Pakruojo rajono sav., Pakruojo sen., Pakruojo k., Žemėlaikių g.*	*Paminklas*	*G1004K26P*
K1.27	*23312*	*Pakruojo dvaro sodybos tvėsnė*	*Pakruojo rajono sav., Pakruojo sen., Pakruojo k., Žemėlaikių g.*	*Paminklas*	*G1004K27P*
K1.28	*23313*	*Pakruojo dvaro sodybos antras tvėsnės*	*Pakruojo rajono sav., Pakruojo sen., Pakruojo k., Suosėmėnų g. 1*	*Paminklas*	*G1004K28P*
K1.29	*23314*	*Pakruojo dvaro sodybos trečias tvėsnės*	*Pakruojo rajono sav., Pakruojo sen., Pakruojo k., Tilto g. 5*	*Paminklas*	*G1004K29P*
K1.30	*23315*	*Pakruojo dvaro sodybos antra daržinė*	*Pakruojo rajono sav., Pakruojo sen., Pakruojo k., Žemėlaikių g. 1*	*Paminklas*	*G1004K30P*
K1.31	*23316*	*Pakruojo dvaro sodybos ketvirtas tvartas*	*Pakruojo rajono sav., Pakruojo sen., Pakruojo k., Žemėlaikių g. 2*	*Paminklas*	*G1004K31P*
K1.32	*23317*	*Pakruojo dvaro sodybos penktas tvartas*	*Pakruojo rajono sav., Pakruojo sen., Pakruojo k., Žemėlaikių g. 3*	*Paminklas*	*G1004K32P*
K1.33	*23318*	*Pakruojo dvaro sodybos šeštas tvartas*	*Pakruojo rajono sav., Pakruojo sen., Pakruojo k., Žemėlaikių g. 4*	*Paminklas*	*G1004K33P*
K1.34	*23319*	*Pakruojo dvaro sodybos parkas*	*Pakruojo rajono sav., Pakruojo sen., Pakruojo k., Žemėlaikių g. 17*	*Paminklas*	*G1004K34P*
K1.35	*23320*	*Pakruojo dvaro sodybos parkas*	*Pakruojo rajono sav., Pakruojo sen., Pakruojo k., Žemėlaikių g. 18*	*Paminklas*	*G1004K35P*
K2	**354**	**Lėmenpamėdžio dvaro sodyba**	**Pakruojo rajono sav., Kloveinių sen., Lėmenpamėdžio k., Dvaro g.**	**Valstybės saugomas**	**4B5, G1004L, 4133/1713**
K2.1	*23277*	*Lėmenpamėdžio dvaro sodybos rūmai*	*Pakruojo rajono sav., Kloveinių sen., Lėmenpamėdžio k., Dvaro g. 22*	*Valstybės saugomas*	*G1003K1*
K2.2	*23278*	*Lėmenpamėdžio dvaro sodybos pirmas svirnas*	*Pakruojo rajono sav., Kloveinių sen., Lėmenpamėdžio k., Dvaro g. 23*	*Valstybės saugomas*	*G1003K2*
K2.3	*23279*	*Lėmenpamėdžio dvaro sodybos antras svirnas*	*Pakruojo rajono sav., Kloveinių sen., Lėmenpamėdžio k., Dvaro g. 23*	*Valstybės saugomas*	*G1003K3*
K2.4	*23280*	*Lėmenpamėdžio dvaro sodybos pirmo tvarto liekanos*	*Pakruojo rajono sav., Kloveinių sen., Lėmenpamėdžio k., Dvaro g. 23*	*Valstybės saugomas*	*G1003K4*
K2.5	*23281*	*Lėmenpamėdžio dvaro sodybos antro tvarto liekanos*	*Pakruojo rajono sav., Kloveinių sen., Lėmenpamėdžio k., Dvaro g. 23*	*Valstybės saugomas*	*G1003K5*
K2.6	*23282*	*Lėmenpamėdžio dvaro sodybos ūkinis pastatas*	*Pakruojo rajono sav., Kloveinių sen., Lėmenpamėdžio k., Dvaro g. 23*	*Valstybės saugomas*	*G1003K6*
K2.7	*23283*	*Lėmenpamėdžio dvaro sodybos rūsys*	*Pakruojo rajono sav., Kloveinių sen., Lėmenpamėdžio k., Dvaro g.*	*Valstybės saugomas*	*G1003K7*
K2.8	*23284*	*Lėmenpamėdžio dvaro sodybos ikonos*	*Pakruojo rajono sav., Kloveinių sen., Lėmenpamėdžio k., Dvaro g. 23*	*Valstybės saugomas*	*G1003K8*
K2.9	*23285*	*Lėmenpamėdžio dvaro sodybos parkas*	*Pakruojo rajono sav., Kloveinių sen., Lėmenpamėdžio k., Dvaro g.*	*Valstybės saugomas*	*G1003K9*
K3	**347**	**Aukštadvario dvaro sodybos fragmentai**	**Pakruojo rajono sav., Gustagalio sen., Šūpėnų k.,**	**Registrinis**	**4S4, 4133/1692**
K3.1	*43408*	*Aukštadvario dvaro sodybos fragmentai arklės*	*Pakruojo rajono sav., Gustagalio sen., Šūpėnų k.,*	*Registrinis*	
K3.2	*43409*	*Aukštadvario dvaro sodybos fragmentai rūsys*	*Pakruojo rajono sav., Gustagalio sen., Šūpėnų k.,*	*Registrinis*	
K3.3	*43410*	*Aukštadvario dvaro sodybos fragmentai parkas*	*Pakruojo rajono sav., Gustagalio sen., Šūpėnų k.,*	*Registrinis*	
K4	**362**	**Kloutės, Linkšmučių, Juškvabės sodybos fragmentai**	**Pakruojo rajono sav., Pakruojo sen., Linkšmučių k., Kruopių g.**	**Registrinis**	**4K5, 4133/1734**
K4.1	*43513*	*Kloutės, Linkšmučių, Juškvabės sodybos fragmentų namas*	*Pakruojo rajono sav., Pakruojo sen., Linkšmučių k., Kruopių g. 10*	*Registrinis*	
K4.2	*43514*	*Kloutės, Linkšmučių, Juškvabės sodybos fragmentų ūkinis pastatas*	*Pakruojo rajono sav., Pakruojo sen., Linkšmučių k., Kruopių g. 3*	*Registrinis*	
K4.3	*43515*	*Kloutės, Linkšmučių, Juškvabės sodybos fragmentų kūjimas*	*Pakruojo rajono sav., Pakruojo sen., Linkšmučių k., Kruopių g. 3*	*Registrinis*	
K4.4	*43516*	*Kloutės, Linkšmučių, Juškvabės sodybos fragmentų tvartas*	*Pakruojo rajono sav., Pakruojo sen., Linkšmučių k., Kruopių g.*	*Registrinis*	
K5	**353**	**Klovainių (Ūtvinėčių) buv. dvaro sodyba**	**Pakruojo rajono sav., Kloveinių sen., Balsių k., Senųjų g. 41**	**Registrinis**	**4B5, 4133/1711**
K5.1	*35309*	*Balsių dvaro sodybos fragmentų pirma kiklis*	*Pakruojo rajono sav., Kloveinių sen., Balsių k., Senųjų g. 41*	*Registrinis*	
K5.2	*35310*	*Balsių dvaro sodybos fragmentų antra kiklis*	*Pakruojo rajono sav., Kloveinių sen., Balsių k., Senųjų g. 41*	*Registrinis*	
K5.3	*35311*	*Balsių dvaro sodybos fragmentų ūkinis pastatas*	*Pakruojo rajono sav., Kloveinių sen., Balsių k., Senųjų g. 41*	*Registrinis*	
K7	**367**	**Paėrėgių dvaro sodyba**	**Pakruojo rajono sav., Lygumų sen., Paėrėgių k.,**	**Registrinis**	**4G8, 4133/1724**
K7.1	*42062*	*Paėrėgių dvaro sodybos dvarininko namas*	*Pakruojo rajono sav., Lygumų sen., Paėrėgių k., Dvaro g. 1*	*Registrinis*	
K7.2	*42063*	*Paėrėgių dvaro sodybos svirnas*	*Pakruojo rajono sav., Lygumų sen., Paėrėgių k., Dvaro g. 3*	*Registrinis*	
K7.3	*42064*	*Paėrėgių dvaro sodybos rūsys*	*Pakruojo rajono sav., Lygumų sen., Paėrėgių k., Dvaro g.*	*Registrinis*	
K7.4	*42065*	*Paėrėgių dvaro sodybos tvartas*	*Pakruojo rajono sav., Lygumų sen., Paėrėgių k., Dvaro g.*	*Registrinis*	
K7.5	*42069*	*Paėrėgių dvaro sodybos antras ūkinis pastatas*	*Pakruojo rajono sav., Lygumų sen., Paėrėgių k., Dvaro g.*	*Registrinis*	
K7.6	*42068*	*Paėrėgių dvaro sodybos pirmas kumetynas*	*Pakruojo rajono sav., Lygumų sen., Paėrėgių k., Dvaro g.*	*Registrinis*	*L45 J 45306*
K7.7	*42067*	*Paėrėgių dvaro sodybos antras kumetynas*	*Pakruojo rajono sav., Lygumų sen., Paėrėgių k., Dvaro g.*	*Registrinis*	*L45 J 45307*
K7.8	*42066*	*Paėrėgių dvaro sodybos ūkinė pastatas*	*Pakruojo rajono sav., Lygumų sen., Paėrėgių k., Dvaro g.*	*Registrinis*	*L50 J 39046*
K7.9	*42070*	*Paėrėgių dvaro sodybos rūsiai*	*Pakruojo rajono sav., Lygumų sen., Paėrėgių k., Dvaro g.*	*Registrinis*	*L51 J 41188*
K7.10	*42401*	*Paėrėgių dvaro sodybos kuginėlė*	*Pakruojo rajono sav., Lygumų sen., Paėrėgių k., Dvaro g.*	*Registrinis*	*L52 J 39135*
K8	**365**	**Pamūšio dvaro sodybos fragmentai**	**Pakruojo rajono sav., Linkuvos sen., Pamūšio k.,**	**Registrinis**	**4G6, 4133/1729**
K8.1	*1319*	*Pamūšio dvaro sodybos fragmentų ledainė*	*Pakruojo rajono sav., Linkuvos sen., Pamūšio k., Parko g. 1*	*Registrinis*	*AV524*
K8.2	*42072*	*Pamūšio dvaro sodybos fragmentų parkas*	*Pakruojo rajono sav., Linkuvos sen., Pamūšio k., Parko g.*	*Registrinis*	
K9	**373**	**Buv. dvaro sodyba**	**Pakruojo rajono sav., Žemės sen., Vilciūnų k.,**	**Registrinis**	**4T4, 4133/1705**
K10	**349**	**Dovydiškės dvaro sodybos fragmentai**	**Pakruojo rajono sav., Linkuvos sen., Dovydiškės k.,**	**Registrinis**	**4S6, 4133/1726**
K10.1	*38586*	*Dovydiškės dvaro sodybos fragmentų kopėčios*	*Pakruojo rajono sav., Linkuvos sen., Dovydiškės k., Parko g.*	*Registrinis*	
K10.2	*38587*	*Dovydiškės dvaro sodybos fragmentų parkas*	*Pakruojo rajono sav., Linkuvos sen., Dovydiškės k., Parko g.*	*Registrinis*	
K11	**370**	**Buv. dvaro sodybos fragmentai**	**Pakruojo rajono sav., Linkuvos sen., Rimkūnų k.,**	**Registrinis**	**4T1, 4133/1730**
K12	**350**	**Genučių (Užkiemės) buv. dvaro sodyba**	**Pakruojo rajono sav., Žemės sen., Genučių k.,**	**Registrinis**	**4S7, 4133/1700**
K13	**346**	**Buv. dvaro sodybos fragmentai**	**Pakruojo rajono sav., Žemės sen., Akmenės k.,**	**Registrinis**	**4S3, 4133/1694**
K14	**10529**	**Bardiškių dvaro fragmentai**	**Pakruojo rajono sav., Žemės sen., Bardiškių k.,**	**Registrinis**	**1741, 4133/1695, 39198**
K14.1	*31862*	*Bardiškių dvaro sodybos fragmentų namas*	*Pakruojo rajono sav., Žemės sen., Bardiškių k., Parko g.*	*Registrinis*	
K14.2	*31863*	*Bardiškių dvaro sodybos fragmentų kiklis*	*Pakruojo rajono sav., Žemės sen., Bardiškių k., Parko g.*	*Registrinis*	
K15	**368**	**Baltųjų Pūmėnų dvaro sodybos fragmentai**	**Pakruojo rajono sav., Žemės sen., Plovinės k.,**	**Registrinis**	**4G9, 4133/1703**
K15.1	*43375*	*Baltųjų Pūmėnų dvaro sodybos fragmentų ūkinis pastatas*	*Pakruojo rajono sav., Žemės sen., Plovinės k., Parko g.*	*Registrinis*	
K15.2	*43376*	*Baltųjų Pūmėnų dvaro sodybos fragmentų parkas*	*Pakruojo rajono sav., Žemės sen., Plovinės k., Parko g.*	*Registrinis*	
K16	**345**	**Akmenėlių paliuobio sodyba**	**Pakruojo rajono sav., Pakruojo sen., Akmenėlių k., Ramybės g. 1**	**Registrinis**	**4S2, 4133/1732**
K16.1	*43311*	*Akmenėlių paliuobio sodybos namas*	*Pakruojo rajono sav., Pakruojo sen., Akmenėlių k., Petrošiūnų g. 8*	*Registrinis*	
K16.2	*43312*	*Akmenėlių paliuobio sodybos svirnas*	*Pakruojo rajono sav., Pakruojo sen., Akmenėlių k., Petrošiūnų g. 6*	*Registrinis*	
K16.3	*43313*	*Akmenėlių paliuobio sodybos ūkinis pastatas*	*Pakruojo rajono sav., Pakruojo sen., Akmenėlių k., Petrošiūnų g. 8*	*Registrinis*	
K17	13041	Gedučių dvaro sodybos fragmentų pastatas	Pakruojo rajono sav., Gustagalio sen., Gedučių k., Teodoro Gronsoj g. 36	Registrinis	IV443
K18	**11045**	**Sodyba**	**Pakruojo rajono sav., Linkuvos sen., Vosylkiškių k.,**	**Valstybės saugomas**	**G3K0, IV447**
K18.1	*11041*	*Namas*	*Pakruojo rajono sav., Linkuvos sen., Vosylkiškių k., Vosylkiškių g. 2*	*Valstybės saugomas*	*G3K0*
K18.2	*11042*	*Kiltis*	*Pakruojo rajono sav., Linkuvos sen., Vosylkiškių k., Vosylkiškių g. 2*	*Valstybės saugomas*	*G3K0*
K18.3	*11043*	*Tvartas*	*Pakruojo rajono sav., Linkuvos sen., Vosylkiškių k., Vosylkiškių g. 2*	*Valstybės saugomas*	*G3K0*
K19	**31823**	**Pakruojo malūno-kertėjyklės statinių kompleksas**	**Pakruojo rajono sav., Pakruojo sen., Pakruojo m., Prof. S. Ušinsko g. 35**	**Registrinis**	
K19.1	*31824*	*Pakruojo malūno-kertėjyklės statinių kompleksas malūnas*	*Pakruojo rajono sav., Pakruojo sen., Pakruojo m., Prof. S. Ušinsko g. 35*	*Registrinis*	
K19.2	*31825*	*Pakruojo malūno-kertėjyklės statinių kompleksas kertėjykla*	*Pakruojo rajono sav., Pakruojo sen., Pakruojo m., Prof. S. Ušinsko g. 35*	*Registrinis*	
K19.3	*31826*	*Pakruojo malūno-kertėjyklės statinių kompleksas malūninė*	*Pakruojo rajono sav., Pakruojo sen., Pakruojo m., Prof. S. Ušinsko g. 35*	*Registrinis*	
K19.4	*31827*	*Pakruojo malūno-kertėjyklės statinių kompleksas produkcijos sandėlis*	*Pakruojo rajono sav., Pakruojo sen., Pakruojo m., Prof. S. Ušinsko g. 35*	*Registrinis*	
K19.5	*31828*	*Pakruojo malūno-kertėjyklės statinių kompleksas valgykla su sargine*	*Pakruojo rajono sav., Pakruojo sen., Pakruojo m., Prof. S. Ušinsko g. 35*	*Registrinis*	
K19.6	*31829*	*Pakruojo malūno-kertėjyklės statinių kompleksas malūninės namas*	*Pakruojo rajono sav., Pakruojo sen., Pakruojo m., Prof. S. Ušinsko g. 35*	*Registrinis*	
K19.7	*31830*	*Pakruojo malūno-kertėjyklės statinių kompleksas dirbtuvė*	*Pakruojo rajono sav., Pakruojo sen., Pakruojo m., Prof. S. Ušinsko g. 35*	*Registrinis*	
K20	**1517**	**Linkuvos karmelitų vienuolyno ansamblis**	**Pakruojo rajono sav., Linkuvos sen., Linkuvos m., Varpų g. 11, 13**	**Valstybės saugomas**	**G1M0, AV522**
K20.1	*23685*	*Linkuvos karmelitų vienuolyno ansamblio Šv. Mergelės Marijos Šėpėdėnės bažnyčia*	*Pakruojo rajono sav., Linkuvos sen., Linkuvos m., Varpų g. 11*	*Valstybės saugomas*	*G1M0K1*
K20.2	*23686*	*Linkuvos karmelitų vienuolyno ansamblio vienuolinė namas*	*Pakruojo rajono sav., Linkuvos sen., Linkuvos m., Varpų g. 13*	*Valstybės saugomas*	*G1M0K2*
K21	10608	Šal. Trejpės bažnyčia	Pakruojo rajono sav., Lygumų sen., Šal. Trejpės k.,	Valstybės saugomas	5495, G1J0G
K22	**20371**	**Šv. Lauryno parapinės bažnyčios kompleksas**	**Pakruojo rajono sav., Lygumų sen., Stačiūnų k.,**	**Valstybės saugomas**	**2607, G13K**
K22.1	*22183*	*Šv. Laurynas bažnyčia*	*Pakruojo rajono sav., Lygumų sen., Stačiūnų k., Parko g. 18*	*Valstybės saugomas*	*G13K1*
K22.2	*22184*	*Varpinė*	*Pakruojo rajono sav., Lygumų sen., Stačiūnų k., Parko g. 18*	*Valstybės saugomas*	*G13K2*
K23	20370	Šal. M. Marijos Vardo parapinės bažnyčios kompleksas	Pakruojo rajono sav., Rozalimo sen., Rozalimo mst.,	Valstybės saugomas	2606, G14K
K24	22188	Šal. M. Marijos bažnyčia	Pakruojo rajono sav., Rozalimo sen., Rozalimo mst.,	Valstybės saugomas	G14K2
K25	17100	Žemėnio evangelių liuterių bažnyčia	Pakruojo rajono sav., Žemės sen., Žemės mst.,	Valstybės saugomas	5500, AV1269
K26	17009	Žemėnio evangelių liuterių kirbinzė	Pakruojo rajono sav., Žemės sen., Žemės mst., Lėjerio al. 4	Registrinis	IV1253
K27	20372	Kapinių koplytėlė	Pakruojo rajono sav., Rozalimo sen., Rozalimo mst.,	Registrinis	2608
K28	**44457**	**Žemės sen., Žemės sen., Laukuodžio k., Laukuodžio g. 2**	**Pakruojo rajono sav., Žemės sen., Laukuodžio k., Laukuod

PAKRUOJO RAJONO SAVIVALDYBĖS TERITORIJOS BENDROJO PLANO KEITIMAS

SPRENDINIŲ KONKRETIZAVIMAS

GAMTINIO KARKASO VYSTYMO BRĖŽINYS M 1:50 000

SUTARTINIAI ŽYMĖJIMAI

ADMINISTRACINĖS RIBOS
Duomenų šaltinis Nr. 8

- Lietuvos Respublikos sienos riba
- Apskrities riba
- Pakruojo rajono savivaldybės riba
- Kitų savivaldybių riba
- Seniūnijų riba
- Miestų administracinė riba
- Kitų gyvenamųjų vietovių administracinė riba

GAMTINIS KARKASAS

Gamtinio karkaso sudėtis:

- Regioninėje ir svarbiausiu rajoniniai sklinimo bei dubakloninės migracijos koridoriai
- Regioninio tarpsisteminio stabilizavimo alėjos
- Rajoninėje ir svarbiausi vietiniai sklinimo bei dubakloninės migracijos koridoriai
- Rajoninio tarpsisteminio stabilizavimo alėjos
- Rajoninėje ir svarbiausi vietiniai vidinio stabilizavimo mazgai ir juostos

M1/GP/D
M1 - Gamtinio karkaso indeksas;
Gp - Geologiniojo potencialo indeksas;
O - Gamtinio karkaso teritorijų tvarkymo krypties tipas.

GEOEKOLOGINIS POTENCIALAS

GAMTINIO KARKASO KATEGORIJA

	Natūralios kraštovaizdžio ekosistemos (kraštovaizdžio tvarumas) (S)	Natūralios kraštovaizdžio ekosistemos (ekosistemų atsparumas) (E)	Reljefo ir žemės gamtinės savybės (R)	Gruntų ir paviršinės ir požemio vandenų taršos (T)	Natūralios kraštovaizdžio ekosistemos (ekosistemų atsparumas) (E)	Natūralios kraštovaizdžio ekosistemos (kraštovaizdžio tvarumas) (S)
Geoekologinės takoskyros (T1, T3)						
Migracijos koridorai (M1, M2, M3)						
Vidinio stabilizavimo arealai (S1, S2, S3)						

GAMTINIO KARKASO TERITORIJŲ TVARKYMO KRYPČIŲ TIPAI

MIŠKAI
Duomenų šaltinis Nr. 2

- Valstybinės reikšmės miško riba
- Ekosistemų miškai
- Rekreacinai miškai
- Apsauginiai miškai
- Ūkiniai miškai

SAUGOMOS TERITORIJOS
Duomenų šaltinis Nr. 2, 3

- Draustinio riba ir Nr. eksplikacijoje
- Biosferos poligono riba ir Nr. ekspliakacijoje
- Buferinės apsaugos zonos

Natura 2000 teritorijos

- Paukščių apsaugai svarbios teritorijos ir Nr. ekspliakacijoje
- Buvėnių apsaugai svarbios teritorijos ir Nr. ekspliakacijoje

Gamtos paveldo objektai

- Botaninis gamtos paveldo objektas ir Nr. ekplikacijoje
- Geologinis gamtos paveldo objektas ir Nr. ekplikacijoje
- Geomorfologinis gamtos paveldo objektas ir Nr. ekplikacijoje
- Geotopai

NEKILNOJAMOJO KULTŪROS PAVELDO OBJEKTAI BE TERITORIJOS
Duomenų šaltinis Nr. 4

- Nekilnojamojo kultūros paveldo objektas ir Nr. ekplikacijoje
- Nekilnojamojo kultūros paveldo teritorija ir Nr. ekplikacijoje
- Nekilnojamojo kultūros paveldo objektų apsaugos zona

Atsižvelgiant į Konkretizuojamų sprendinių mastelį, grafiniai atvaizdavimai pavaizduoti vietoviės ir kompaktiškai, į kompaktiškai žymamiys objektai, pateikiami. Nekilnojamų kultūros paveldo objektų ir teritorijų ekplikacijos Aiškinžyje.

Pastaba: Kultūros paveldo objektų ir vietovių teritorijose bei jų apsaugos zonose taikomi paveldosaugos ir teritorijos reikalavimai, nustatyti kultūros paveldo objektų apsaugos reglamentuose, jų objektų apsaugos specialiosiosios planuo ir kitoos kultūros paveldo apsaugą reglamentuojančiose teisės aktose.

ESAMA SUSISIEKIMO INFRASTRUKTŪRA
Duomenų šaltinis Nr. 1, 6, 7

Kelių transporto infrastruktūra

- Autobusų stotis
- Valstybinės reikšmės krašto kelias ir jo Nr.(50 m kelio apsaugos zona | abi puses nuo kelio briaunų)
- Valstybinės reikšmės rajoninis kelias ir jo Nr. (20 m kelio apsaugos zona | abi puses nuo kelio briaunų)
- Kiti keliai, gatvės

Geležinkelių transporto infrastruktūra

- Geležinkelio stotis
- Platūos vėžės geležinkelis
- Siaurasis geležinkelis

Oro transporto infrastruktūra

- Barysių aerodromas

INŽINERINĖ INFRASTRUKTŪRA
Duomenų šaltinis Nr. 1, 3, 8, 9, 10, 12, 13, 14, 15

Esama inžinerinė infrastruktūra

Vandenvietės

- Gėlas vanduo
- Gamybinis vanduo

Nuotekų valyklos

- Esamos buitinių nuotekų valyklos

Elektros tiekimo infrastruktūra

- Transformatorinė pastotė
- 110kV elektros oro linija ir jos apsaugos zona (duomenų šaltinis Nr. 14)
- 35kV elektros oro linija

Dujų tiekimo infrastruktūra

- Dujų skirstymo stotis
- Skirstomasis dujotiekis
- Magistralinis dujotiekis
- Magistralinio dujotiekio apsaugos zona (po 25 m į abi puses nuo vamzdyno ašies) (duomenų šaltinis Nr. 15)
- Magistralinio dujotiekio pirmos vietovės klasės teritorija (po 200 metrų į abi puses nuo vamzdyno ašies ir 200 metrų atstumu nuo kraštinių jo taškų) (duomenų šaltinis Nr. 15)

Naftos tiekimo infrastruktūra

- Naftotiekis ir jo apsaugos zona (duomenų šaltinis Nr. 13)

Planuojama inžinerinė infrastruktūra

- Planuojamos vandenvietės (duomenų šaltinis Nr. 11)
- Numatomos naujos buitinių nuotekų valyklos (duomenų šaltinis Nr. 11)

NAUDINGŲJŲ IŠKASENŲ TELKINIAI
Duomenų šaltinis Nr. 3

Gegužės/birželis / S - teikimo pavadinimas / rūšis / būklė
Da (datamtinis), Do (durpės), M (mėlis), S (smėlis), Ž (žvyras) - tikslų rūšis

- Detaliai išžvalgytas telkinys
- Prognoziniu telkinys
- Parengtinai išžvalgytas telkinys

UŽLIEJAMOS TERITORIJOS
Duomenų šaltinis Nr. 18

- 10 proc. sniego ir lūčių potvynių riba
- 1 proc. sniego ir lūčių potvynių riba
- 0,1 proc. sniego ir lūčių potvynių riba

POTENCIALIŲS TARŠOS ŽIDINIAI
Duomenų šaltinis Nr. 3

- Ypatingai didelis pavojus
- Didelis pavojus
- Vidutinis pavojus

KITI ŽYMĖJIMAI
Duomenų šaltinis Nr. 1, 22

- Paviršiniai vandens telkiniai
- Pelkės
- Upė, kanalas
- Kapinės
- Okinių gyvūnų laikymo pastatai ir jų apsaugos zonos
- Pastatai
- Pasienio kontrolės punktas
- Pasienio ruožo riba
- Savivaldybės teritorijos, kuriose nėra gamtinio karkaso

1994 metų Lietuvos koordinačių sistema

A.T.735	PV	G. Raštutė Skaliauskienė	2025	
TPV EIOŠ	TPS	G. Minelkienė	2025	
	arch.	A. Jakučiauskienė	2025	
TPV DŽTB	arch.	I. Valunteė	2025	
TPV EIOŠ	POV	R. Sirvydienė	2025	
		M. Frolova	2025	
	POV	N. Stoponaitytė	2025	
	POV	V. Bujauskienė	2025	
	GIS	E. Bedarfaitė	2025	

Etapas — Organizatorius: Pakruojo rajono savivaldybės administracija

Žymuo: **Nr. CF-22U-102**

Lapas | Lapų: 1 | 1

BP/R

Brėžinys

Rengimo etapas / Sprendinių konkretizavimas
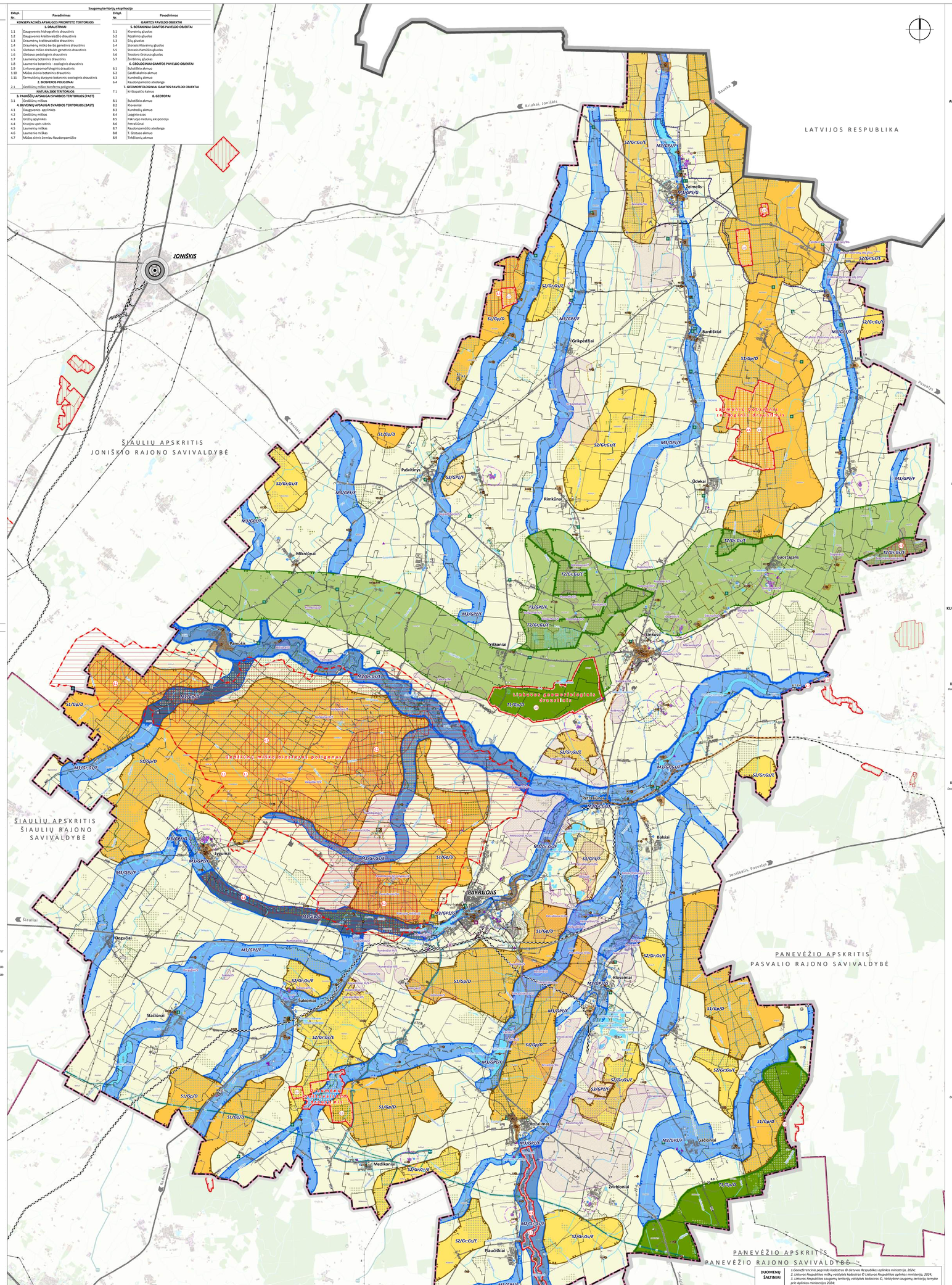
Gamtinio karkaso vystymo brėžinys M 1:50 000